

जबलपुर सहकारी दुग्ध संघ मर्यादित, जबलपुर

स्मार्ट मिल्क पार्लर निर्माण कार्य हेतु
ई-निविदा प्रपत्र

वर्ष 2022-2023



जबलपुर सहकारी दुग्ध संघ मर्यादित, जबलपुर
डेयरी संयंत्र: करौंदानाला, इमलिया, कटनी रोड, जबलपुर
E-mail:- jdssanchi@gmail.com. jabalpur.Sanchi@gmail.com

जबलपुर सहकारी दुग्ध संघ मर्यादित, जबलपुर
डेरी प्लांट करौदानाला, इमलिया, कटनी रोड, जबलपुर

साँची मिल्क पार्लर निर्माण कार्य हेतु ई-निविदा प्रपत्र

1.	निविदा प्रपत्र ऑनलाईन माध्यम से क्रय करने की प्रारंभ तिथि एवं समय	दिनांक 27.11.2021 से दोपहर 1.00 बजे
2.	निविदा प्रपत्र ऑनलाईन प्राप्त करने की अंतिम तिथि एवं समय	दिनांक 17.12.2021 दोपहर 12.00 बजे
3.	निविदा प्रपत्र ऑनलाईन जमा करने की अंतिम तिथि एवं समय	दिनांक 17.12.2021 दोपहर 1.00 बजे
4.	तकनीकी अर्हताएँ परीक्षण दिनोंक एवं समय स्थान	दिनांक 18.12.2021 दोपहर 3.00 बजे मीटिंग हाल, जबलपुर सहकारी दुग्ध संघ मर्यादित, जबलपुर
5.	ई-निविदा के साथ जमा की जाने वाली (ई. एम.डी.) राशि	रु. 500000/- (पचास हजार रु मात्र) डीडी. के माध्यम से।
6.	मिल्क पार्लर निर्माण कार्य हेतु तकनीकी अर्हताएँ का प्रारूप।	परिशिष्ट क. 01
7.	मिल्क पार्लर निर्माण कार्य की सामान्य शर्तें	परिशिष्ट क. 02
8.	भाव पत्र/दरें प्रस्तुत करने का प्रारूप (केवल अवलोकन हेतु)	परिशिष्ट क. 03
9.	निविदाकार की जानकारी	परिशिष्ट क. 04
10.	शपथ पत्र	परिशिष्ट क. 05 एवं 06

ई-निविदा प्रस्तुत करते समय ध्यान रखने योग्य तथ्य :

- निविदाकार को यह ध्यान में रखना आवश्यक होगा कि यह केवल ऑनलाईन निविदा है। अतः निविदाकार, ई-निविदा प्रपत्र का विस्तृत रूप से अध्ययन करने के उपरांत ही निविदा प्रपत्र भरें एवं निविदा में मांगे गये शहर/जिला संबंधित समस्त वांछित दस्तावेजों यथा ई. एम.डी. राशि की रसीद भी ऑनलाईन अपलोड करें।
- ई-निविदा स्वीकृत होने की दशा में सफल निविदाकार को निविदा में मांगे गये समस्त दस्तावेजों की मूल प्रति दुग्ध संघ कार्यालय में जमा करना अनिवार्य होगा अन्यथा की दशा में ई-निविदा निरस्त कर दी जावेगी जिसकी जवाबदारी निविदाकार की स्वयं की होगी।

टिप्पणी :-

ई-निविदा प्राप्ति की तिथि व समय में अवकाश घोषित होने पर भी परिवर्तन नहीं होगा यदि निविदा तकनीकी बिड व फाइनेंशियल बिड खोलने के लिए निर्धारित तारीख को अवकाश घोषित किया जाता है, तो संबंधित निविदा के संबंधित दिवस की निविदाएं अगले कार्य दिवस पर पूर्व निर्धारित समय पर खोली जावेंगी ।

1. निविदा कार्य अवधि:-

निविदाएं निर्धारित कार्य अवधि वर्ष 2022-2023 (एक वर्ष) के लिए आमंत्रित है।

2. न्यूनतम अर्हताएं एवं अनिवार्य दस्तावेज विवरण

स.क्र.	विवरण	विवरण
3	टेक्निकल बिड में सफल होने के लिए निविदाकार को निम्न अर्हताएं अनिवार्य रूप से पूर्ण करना होगी।	अर्हता की पूर्ति हेतु साक्ष्य के रूप में निम्न सभी अनिवार्य दस्तावेज टेक्निकल बिड में प्रस्तुत करना होंगे, अन्यथा टेक्निकल बिड निरस्त की जायेगी। टेक्निकल बिड में प्रस्तुत करने के लिये इन दस्तावेजों को ऑनलाईन अपलोड कराने होंगे।
4	अनिवार्य अर्हताएं-	अनिवार्य दस्तावेज
4.1	अपना परिचय व विवरण उदघोषित करना होगा। स्वामित्व/फर्म/भागीदारी/कंपनी की ओर से निविदा भरने हेतु विधिक रूप से अधिकृत हो।	निविदाकार का परिचय एवं संक्षिप्त विवरण हेतु इस दस्तावेज के प्रपत्र क्र.04 को पूर्णतः भर कर अपलोड कर प्रस्तुत करें। फर्म/कंपनी की ओर से निविदा में हस्ताक्षर करने वाले व्यक्ति का अधिकार पत्र/मुखतारनामा की मूल प्रति जो नोटरी द्वारा सत्यापित व प्रमाणित हो। स्वामी/प्रोपाईटर द्वारा स्वयं निविदा भरने की स्थिति में आवश्यक नहीं है।
4.2	निविदाकार स्वामित्व (प्रोपराईटरशिप) की स्थिति में मध्यप्रदेश दुकान एवं स्थापना अधिनियम 1958 के अंतर्गत)/भागीदारी फर्म की स्थिति में पार्टनरशिप एक्ट के अंतर्गत एवं कंपनी की स्थिति में कंपनी के अंतर्गत पंजीकृत होना चाहिए।	निविदाकार स्वामित्व (प्रोपराईटरशिप) की स्थिति में मध्यप्रदेश दुकान एवं स्थापना अधिनियम 1958 के अंतर्गत)/भागीदारी फर्म की स्थिति में पार्टनरशिप एक्ट के अंतर्गत एवं कंपनी की स्थिति में कंपनी के अंतर्गत पंजीयन प्रमाण-पत्र की स्वप्रमाणित छायाप्रति।
4.3	तकनीकी बिड के साथ निर्धारित ई.एम.डी. राशि ऑनलाईन जमा होना चाहिये।	तकनीकी बिड के साथ वांछित ई.एम.डी. राशि जमा हों।
4.4	आयकर विभाग से आयकर के स्थायी खाताधारक हो।	आयकर स्थायी खाता क्रमांक (PAN) एवं उसकी स्वप्रमाणित छायाप्रति।
4.5	वित्तीय वर्ष 2018-19 - 2019-20 एवं 2020-21 की आयकर विवरणी आयकर विभाग में जमा हो।	आयकर विभाग को प्रस्तुत की गई वित्तीय वर्ष 2018-19 - 2019-20 एवं 2020-21 की आयकर विवरणी की स्वप्रमाणित छायाप्रति।
4.6	ई-निविदा फार्म का शुल्क जमा किया हो।	ई-निविदा फार्म क्रय किये जाने/वेबसाइट से डाउनलोड किये जाने की स्थिति में निविदा फार्म के शुल्क ऑनलाईन के माध्यम से जमा करना होगी।

5. ई-निविदा दस्तावेज का ऑनलाइन कय -

ई-निविदा प्रपत्र (टेंडर डाक्युमेन्ट) वेबसाइट www.sanchidairy.com से डाउनलोड किये जा सकते हैं।

ई-निविदा प्रपत्र का कय मूल्य की राशि रु. 500/- (रु. पाँच सौ रूपये मात्र) (वैट सहित) ऑनलाईन के माध्यम से ई-निविदा प्रपत्र के साथ जमा करना आवश्यक होगा। बिना ई-निविदा प्रपत्र मूल्य के निविदा स्वीकार नहीं की जावेगी।

ई-निविदा फार्म पर हस्ताक्षर :

स्वामित्व/फर्म/कंपनी के अधिकृत निविदाकार प्राधिकारी ही निविदा फार्म पर हस्ताक्षर करें, वे हैसियत का वैध प्रमाण प्रस्तुत करेंगे। प्रमाण के अभाव में तकनीकी बिड निरस्त कर दी जायेगी।

क. निविदाकार का स्वरूप निविदा कौन भर सकेगा (निविदा प्रस्तुत करने वाले व्यक्ति स्वयं के हस्ताक्षर से ही ई-निविदा प्रस्तुत कर सकेंगे)

1	एकल स्वामित्व	स्वामी स्वयं या उसका मुखतारनामा धारी अधिकृत व्यक्ति
2	भागीदारी फर्म	सभी भागीदार या उनका मुखतारनामा धारी अधिकृत व्यक्ति
3	कंपनी	कंपनी द्वारा अधिकृत व्यक्ति (कंपनी के अर्न्तनियमों की प्रति भी प्रस्तुत करना होगी)

प्रति,

मुख्य कार्यपालन अधिकारी,
जबलपुर सहकारी दुग्ध संघ मर्या.
जबलपुर

महोदय,

स्मार्ट मिल्क पार्लर निर्माण कार्य हेतु दिनांक को विभिन्न समाचार पत्रों में प्रकाशित ई-निविदा के संदर्भ में निवेदन करता हूँ कि मेरे द्वारा निविदा प्रपत्र में वर्णित समस्त शर्तें एवं निर्देश पढ़ कर समझ लिए गए हैं। यदि मेरी निविदा नियमानुसार स्वीकृत की जाती है तो मैं आपके द्वारा निर्धारित शर्तों के अनुसार कार्य करने हेतु सहमत हूँ। अतः मैं एतद् द्वारा ऑनलाईन जमा की गई अमानत राशि रु. 50000/- (रुपये पचास हजार मात्र) की रसीद, क्रमांक दिनांक संलग्न कर रहा हूँ।

तकनीकी अर्हताएं

क्र.	आवश्यक अर्हता	विवरण	अनिवार्यतः संलग्न किया जाने वाले दस्तावेज
1.	ठेकेदार का नाम व पता (संस्था/फर्म आदि की दशा में पंजीयन का प्रमाण)		संस्था पंजीयनकर्ता कार्यालय का पत्र/प्रमाणपत्र
2.	यदि कोई पार्टनर हो तो उनका नाम व पता		पंजीकृत पार्टनरशिप डीड
3.	संस्था/फर्म होने की दशा में मुख्य कार्यपालन अधिकारी/अधिकृत हस्ताक्षरकर्ता का नाम		संस्था/फर्म के संचालक मण्डल/मुख्य कार्यपालन अधिकारी का अधिकार पत्र
4.	निविदाकर्ता का पेन कार्ड नंबर होना अनिवार्य है।		पेन कार्ड की छायाप्रति संलग्न करें।
5.	जीएसटी नं. की प्रति संलग्न करें।		जीएसटी नं. की छायाप्रति अनिवार्यतः संलग्न करें।
6.	ऑनलाईन पेमेंट द्वारा जमा की गई ई.एम.डी. राशि की रसीद लगाना अनिवार्य है।		ऑनलाईन पेमेंट द्वारा जमा की गई राशि रु. 50000/- (पचास हजार रुपये) की रसीद संलग्न करें।
7.	वित्तीय वर्ष 2018-19 - 2019-20 एवं 2020-21 का आयकर जमा विवरण संलग्न करना अनिवार्य है।		आयकर विभाग को प्रस्तुत की गई वित्तीय वर्ष 2018-19 - 2019-20 एवं 2020-21 की आयकर विवरणी की स्वप्रमाणित छायाप्रति संलग्न करें।

नोट :- (1) उक्त समस्त दस्तावेजों की स्वप्रमाणित छायाप्रतियाँ ऑनलाईन जमा करना अनिवार्य है।

(2) उपरोक्त जानकारियों में से कोई भी जानकारी असत्य पाये जाने पर ठेका निरस्त कर अमानत राशि राजसात की जा सकेगी।

हस्ताक्षर _____

नाम :- _____

पता :- _____

टेलीफोन नं. _____

मोबाईल नं. _____

साँची मिल्क पार्लर निर्माण कार्य हेतु ई-निविदा की आवश्यक शर्तें

- (1) निविदाकार को निविदा पत्र के साथ स्वयं का पासपोर्ट साईज फोटो लगाना अनिवार्य है।
- (2) निविदाकार को दुग्ध संघ द्वारा निर्धारित निविदा प्रपत्र में ही निविदा प्रस्तुत करनी होगी। केवल न्यूनतम दरें ही मान्य होंगी।
- (3) निविदाकार को निविदा के साथ रू. 50000/- (रू. पचास हजार रुपये) केवल ऑनलाईन के माध्यम से रूप में जमा करना अनिवार्य होगा। ई.एम.डी जमा न करने की स्थिति में निविदाकार की ई-निविदा पर विचार नहीं किया जाएगा तथा ऐसी निविदा स्वतः निरस्त मानी जाएगी।
- (4) निविदा स्वीकृत होने के बाद किसी भी कारणवश निर्धारित समय में कार्य प्रारम्भ नहीं करने पर निविदाकार की सुरक्षा निधि राजसात कर आवंटित कार्य निरस्त कर दिया जाएगा।
- (5) निविदा स्वीकृत होने के उपरांत सफल निविदाकार को मार्ग अनुसार निविदा में चाही गई सुरक्षा निधि रू. 300000/- (रू.तीन लाख मात्र) डीडी के माध्यम से जो कि पेयबल ऐट " जबलपुर सहकारी दुग्ध संघ मर्यादित" जबलपुर के नाम से देय होगा, दुग्ध संघ में जमा करनी होगी। प्रतिभूति राशि का सुरक्षा निधि राशि में निविदा स्वीकृती उपरांत समायोजन किया जा सकेगा। सुरक्षा निधि राशि जमा न होने की दशा में निविदा निरस्त कर जमा प्रतिभूति राशि राजसात कर ली जावेगी। जिसकी संपूर्ण जवाबदेही निविदाकार की होगी।
- (6) निविदा प्रपत्र के साथ निविदाकार द्वारा दी गयी जानकारी यदि असत्य प्रमाणित होती है तो सुरक्षा निधि राजसात करने का अधिकार मुख्य कार्यपालन अधिकारी को होगा साथ ही आवेदक का ऐसा आवेदन निरस्त समझा जाएगा।
- (7) ई-निविदा स्वीकृति की स्थिति में सफल निविदाकार को दुग्ध संघ के साथ रू.1000/- के स्टाम्प पेपर पर निर्धारित प्रपत्र अनुसार अनुबंध निष्पादित करना होगा।
- (8) निविदाकार को निविदा प्रपत्र में दरें अंग्रेजी के अंकों (कैपिटल लेट) एवं शब्दों में स्पष्ट वर्णित करनी होगी। दरों में किसी प्रकार की ओवर राईटिंग/काटपीट न करें। यदि अंको एवं शब्दों में प्रस्तुत दरों में भिन्नता पाई जाती है तो शब्दों में प्रस्तुत दरों को मान्य किया जाएगा।
- (9) किसी भी निविदा को बिना कारण बताए निरस्त करने का अधिकार मुख्य कार्यपालन अधिकारी को होगा।
- (10) पार्लर निर्माण हेतु दिष्टे जाने वाले कार्य आदेश में पार्लर निर्माण की संख्या में कमी या वृद्धि की जा सकती है किन्तु पार्लर निर्माण हेतु दरों में कोई परिवर्तन नहीं किया जावेगा।
- (11) निर्मित पार्लर का निरीक्षण एवं सत्यापन संघ के अधिकृत अधिकारी/समिति द्वारा किया जावेगा। सत्यापन रिपोर्ट के आधार पर ही भुगतान देयक प्रस्तुत करने के 30 दिवस में किया जावेगा। सत्यापन करने वाली समिति द्वारा पार्लर निर्माण के समय पेंट/प्राईमर लगाने के पूर्व ही निरीक्षण किया जा सकता है। निर्मित किये जाने वाले पार्लर में निर्धारित गुणवत्ता से निम्न गुणवत्ता की सामग्री पाये जाने पर संबंधित पार्लर रिजेक्ट कर दिये जावेंगे।
- (12) निविदा में दी गई दर समस्त सामग्री, श्रम तथा समस्त प्रचलित करों सहित रहेंगी। कार्य के दौरान श्रम नियम एवं अन्य वैधानिक दायित्वों के निर्वहन की जिम्मेदारी संबंधित निविदाकार की होगी तथा पार्लर दुग्ध संघ द्वारा निर्धारित स्थान पर ही सही अवस्था में पहुँचाकर देने होंगे। इस हेतु किसी भी प्रकार का परिवहन व्यय पृथक से नहीं दिया जावेगा।
- (13) निविदा के नियम एवं शर्तों के अन्तर्गत निविदा अवधि में कार्य संतोषजनक नहीं होने तथा शर्तों का उल्लंघन होने की दशा में कार्य आवंटन तत्काल प्रभाव से निरस्त करने एवं सुरक्षा निधि राशि तथा क्षतिपूर्ति वसूलने का अधिकार जबलपुर दुग्ध संघ का होगा।

(15) सफल निविदाकार को कार्य आदेश प्राप्त होने के उपरांत दुग्ध संघ द्वारा निर्धारित समयावधि में कार्य पूर्ण करना अनिवार्य होगा। विलंब होने की स्थिति में कार्य की राशि पर निम्नानुसार अर्धदण्ड अधिरोपित किया जावेगा जिसकी राशि निविदाकार के देयकों से अथवा सुरक्षा निधि से राशि में से वसूल की जावेगी।

(अ)	15 दिवस तक	-	1 %
(ब)	16 से 30 दिवस तक	-	2 %
(स)	30 दिवस से अधिक पर	-	5 %

- (16) निविदा स्वीकृति उपरांत सफल निविदाकार की दरें अत्यधिक परिलक्षित होने की दशा में नेगोशिएशन करने हेतु समिति की अनुशंसाओं पर निर्णय लेने का अधिकार मुख्य कार्यपालन अधिकारी, जबलपुर दुग्ध संघ को होगा।
- (17) निविदा स्वीकृति उपरांत सफल निविदाकार को निविदा अवधि में केवल स्वीकृत दरों पर ही देयक भुगतान किया जायेगा। केन्द्र सरकार द्वारा पार्लर निर्माण से संबंधित सामग्रियों पर दरें बढ़ाने की दशा में – निविदाकार को पृथक से बढ़ी हुई दरों का भुगतान नहीं किया जावेगा। जो कि निविदाकार पर बंधनकारी होगा।
- (18) स्मार्ट पार्लर निर्माण हेतु (गोल्ड/सिल्वर/प्लेटीनम) पार्लर की डिजाइन प्रथक से प्रपत्र के साथ अपलोड की गई है। अधिक जानकारी के लिए दुग्ध संघ संपर्क कर सकते हैं। निर्धारित मानक स्तरों अनुसार ही पार्लर तैयार किया जाना होगा।
- (19) सभी औपचारिकताएँ निर्धारित अवधि में पूर्ण करना अनिवार्य होगा। निर्धारित अवधि में कार्यवाही पूर्ण न होने पर कार्य आदेश निरस्त किया जा सकेगा एवं अमानत राशि भी राजसात की जा सकेगी।
- (20) कोई भी ऐसी संस्था या व्यक्ति निविदा प्रस्तुत करने के लिए पात्र नहीं होंगे जिनको पूर्व में किसी भी शासकीय/अशासकीय संस्था से ब्लैक लिस्टेड किया गया हो। ई-निविदा में भाग लेने वाले निविदाकार को इसका शपथ पत्र प्रस्तुत करना होगा।
- (21) जबलपुर दुग्ध संघ के माननीय अध्यक्ष, संचालक, दुग्ध सहकारी समिति के सचिव या पदाधिकारी एवं दुग्ध संघ के अधिकारी/कर्मचारी अथवा उनके परिवार के सदस्य इस निविदा प्रक्रिया में भाग लेने हेतु पात्र नहीं होंगे। निविदा में भाग लेने वाले निविदाकार को इसका शपथ पत्र प्रस्तुत करना होगा। निविदाकार को इसका शपथ पत्र प्रस्तुत करना होगा कि वे दुग्ध संघ के किसी पदाधिकारी अधिकारी /कर्मचारी के परिवार के सदस्य नहीं हैं।
- (22) निविदाकार को विधि सम्मत उत्तराधिकारी घोषित करना होगा।
- (23) निविदाकार को यह ध्यान में रखना आवश्यक होगा कि यह केवल ऑनलाईन निविदा है। अतः निविदाकार, ई-निविदा प्रपत्र का विस्तृत रूप से अध्ययन करने के उपरांत ही ई-निविदा प्रपत्र भरें एवं निविदा में मांगे गये मार्ग संबंधित समस्त वांछित दस्तावेजों यथा: ई.एम.डी. राशि की रसीद ऑनलाईन प्रस्तुत करें। जमा न करने की स्थिति में निविदा प्रपत्र अमान्य किये जावेंगे।
- (24) निविदा स्वीकृत होने की दशा में सफल निविदाकार को निविदा में मांगे गये समस्त दस्तावेजों की मूल प्रति दुग्ध संघ कार्यालय में जमा करना अनिवार्य होगा अन्यथा की दशा में निविदा निरस्त कर दी जावेगी जिसकी जवाबदेही निविदाकार की स्वयं की होगी।
- (25) मिल्क पार्लर निर्माण कार्य हेतु निविदा एक वर्ष हेतु प्रभावशील रहेगी जिसे आपसी सहमति के आधार पर आगामी 06 माह की अवधि हेतु समान दर एवं शर्तों पर बढ़ाया जा सकेगा।
- (26) निविदाकार मिल्क पार्लर निर्माण कार्य हेतु पार्लर का तकनीकी विनिर्देश (टेक्निकल स्पेसिफिकेशन) जो कि निविदा प्रपत्र के परिशिष्ट 07 में वर्णित है, को ध्यानपूर्वक पढ़कर समझ लें एवं तदनुसार ही पार्लर निर्माण करना सुनिश्चित करें।
- (27) निविदाकार के पास न्यूनतम 05 वर्ष का एसीपी/फ्रेब्रीकेशन कार्य का अनुभव होना अनिवार्य है।

मेरे द्वारा मिल्क पार्लर निर्माण कार्य हेतु निविदा एवं अनुबंध की शर्तें पढ़ व समझ ली हैं तथा मैं/हम सभी शर्तों को मानने के लिये सहज तैयार हूँ/हैं। निविदा में दी गई जानकारी पूर्णतः सत्य है। यदि मेरे द्वारा निविदा में प्रस्तुत जानकारी असत्य प्रमाणित होती है या मैं बिंदु क्रमांक 01 से 27 तक वर्णित शर्तों को पालन नहीं करता हूँ एवं मेरी ई.एम.डी. राशि राजसात करने का प्रबंध द्वारा निर्णय किया जाता है तो मैं इस हेतु अपनी सहमति देता/देती हूँ।

हस्ताक्षर

निविदाकार का नाम एवं पता

वित्तीय बिड प्रारूप

क्र.	विवरण सांची स्मार्ट पार्लर दर	दर प्रति पार्लर					
		Silver Parlour		Gold Parlour		Platinam Parlour	
		अंको में	शब्दों में	अंको में	शब्दों में	अंको में	शब्दों में
1.	जबलपुर						
2.	कटनी						
3.	नरसिंहपुर						
3.	मण्डला						
4.	छिंदवाड़ा						
5.	बालाघाट						
6.	सिवनी						
7.	रीवा						
8.	सीधी						
9.	सतना						
10.	शहडोल						
11.	अनूपपुर						
12.	उमरिया						
13.	डिण्डोरी						
14.	सिंगरौली						
नोट:- दरें जीएसटी.....(%) सहित प्रस्तुत की गई है।							

नोट:- निविदाकार को पार्लर निर्माण दर प्रस्तुत करते समय यह ध्यान रखना होगा कि अंग्रेजी के अंकों (कैपिटल लेटर) एवं शब्दों में स्पष्ट वर्णित करनी होगी। दरों में किसी प्रकार की ओवर राईटिंग/काटपीट न करें। यदि अंको एवं शब्दों में प्रस्तुत दरों में भिन्नता पाई जाती है तो शब्दों में प्रस्तुत दरों को मान्य किया जाएगा।

आवेदक/निविदाकार के हस्ताक्षर

निविदाकार का परिचय

स्वयं का
स्वहस्ताक्षरित
पासपोर्ट
साईज फोटो
लगावें।

1. आवेदक का नाम
2. पिता का नाम
3. स्थाई/वर्तमान पता
-(दस्तावेज की छायाप्रति संलग्न करें)
4. ई-मेल आई डी (अनिवार्य रूप से अंकित करें)
5. दूरभाष/मोबाईल नं.
6. आवेदक/फर्म का नाम/यदि फर्म पार्टनरशिप है तो पार्टनरशिप फर्म की पूर्ण जानकारी (दस्तावेजों की छायाप्रति सहित) देना अनिवार्य है।
7. वर्तमान व्यवसाय (वर्तमान कार्य का विवरण अंकित करें)
8. (अ) पेन नम्बर
- (ब) GSTIN नम्बर
9. ऑनलाईन भरी गई ई.एम.डी. राशि की रसीद
- (समस्त दस्तावेजों की स्वप्रमाणित छायाप्रतियां संलग्न करें।)

मेरे द्वारा मिल्क पार्लर निर्माण कार्य संबंधी इस फार्म के साथ संलग्न समस्त शर्तें पढ़ और समझ चुका/चुकी हूँ और मान्य करता/करती हूँ। इस हेतु मेरे द्वारा शर्तें हस्ताक्षरित कर फार्म के साथ संलग्न की है। आवेदन पत्र में मेरे द्वारा दी गई जानकारी पूर्णतः सत्य है।

निविदाकार के हस्ताक्षर
नाम

शपथ-पत्र रू. (रू. 100/- के नोटराईज्ड स्टॉम्प पेपर पर)

मैं..... निवासी.....जबलपुर दुग्ध संघ में
कार्य हेतु आवेदन प्रस्तुत कर रहा हूँ। मैं यह शपथ पत्र प्रस्तुत कर रहा हूँ कि मेरा जबलपुर दुग्ध संघ के माननीय अध्यक्ष, संचालक, दुग्ध सहकारी समिति के सचिव या पदाधिकारी एवं दुग्ध संघ के किसी भी अधिकारी/कर्मचारी से कोई संबंध नहीं है।

मेरे द्वारा प्रस्तुत शपथ पत्र यदि भविष्य में गलत पाया जाता है तो दुग्ध संघ किसी भी समय मुझे आवंटित कार्य निरस्त कर जो भी कार्यवाही करेगा उसे मानने के लिए मैं बाध्य रहूँगा/रहूँगी तथा इसके विरुद्ध किसी भी न्यायालय में कार्यवाही नहीं करूँगा/करूँगी।

दिनांक

हस्ताक्षर

नाम-----

पता -----

शपथ-पत्र रु. (रु. 100/- के नोटराईज्ड स्टॉम्प पेपर पर)

मैंनिवासीजबलपुर दुग्ध संघ में
कार्य हेतु आवेदन प्रस्तुत कर रहा हूँ। मैं यह शपथ पत्र प्रस्तुत कर रहा हूँ कि मुझे शासकीय/अशासकीय संस्था से किसी भी कार्य में अनुबंध की नियम शर्तों का उल्लंघन करने से कार्य निरस्त अथवा ब्लैक लिस्ट नहीं किया गया है।

मेरे द्वारा प्रस्तुत शपथ पत्र यदि भविष्य में गलत पाया जाता है तो दुग्ध संघ किसी भी समय मुझे आवंटित कार्य निरस्त कर जो भी कार्यवाही करेगा उसे मानने के लिए मैं बाध्य रहूँगा/रहूँगी तथा इसके विरुद्ध किसी भी न्यायालय में कार्यवाही नहीं करूँगा/करूँगी।

दिनांक

हस्ताक्षर

नाम-----

पता -----

हस्ताक्षर-----

पार्लर निर्माण कार्य हेतु टेक्निकल स्पेसिफिकेशन का विस्तृत विवरण

पार्लर निर्माण कार्य हेतु टेक्निकल स्पेसिफिकेशन पृथक से पी.डी.एफ. फाईल अपलोड की गई है। कृपया अवलोकन करें।

साँची मिल्क पार्लर निर्माण कार्य हेतु अनुबंध प्रपत्र

यह अनुबंध आज दिनांक..... को मुख्य कार्यपालन अधिकारी, जबलपुर सहकारी दुग्ध संघ, मर्यादित, जबलपुर, जिसे आगे प्रथम पक्ष के नाम से संबोधित किया जावेगा। एवं मेसर्स द्वारा पार्टनर श्री से बतौर मिल्क पार्लर निर्माणकर्ता के रूप में दुग्ध संघ द्वारा दिनांक..... से दिनांक तक अवधि वास्ते अनुबंधित कर हस्ताक्षरित किया गया है। इन्हें आगे बतौर द्वितीय पक्ष के नाम से संबोधित किया जावेगा। इस अनुबंध के तहत निम्नलिखित शर्तों के अधीन प्रथम पक्ष एवं द्वितीय पक्ष के रूप में कार्य संपादित करेंगे।

1. यह अनुबंध विशुद्ध रूप से व्यावसायिक अनुबंध है तथा इसके तहत निविदाकार को एक माह की पूर्व सूचना देकर दुग्ध संघ के हित में यह अनुबंध निरस्त करने का अधिकार प्रथम पक्ष का होगा। यदि द्वितीय पक्ष इस अनुबंध के तहत कार्य नहीं करना चाहता है तो, उसे प्रथम पक्ष को एक माह का लिखित अग्रिम नोटिस का कार्य छोड़ने बावत देना होगा।
2. द्वितीय पक्ष द्वारा संघ में जमा की गई सुरक्षा निधि, निविदा अवधि पूर्ण होने पर तथा संघ को अनापत्ति प्रमाण-पत्र प्रस्तुत करने के बाद सुरक्षा निधि वापस करने की कार्यवाही की जाएगी।
3. द्वितीय पक्ष को मिल्क पार्लर निर्माण कार्य समय पर पूरा करना अनिवार्य होगा अन्यथा देयकों का भुगतान किया जाना संभव नहीं होगा।
4. द्वितीय पक्ष को स्वयं के व्यय पर आवंटित स्थल पर मिल्क पार्लर तैयार कर दुग्ध संघ को सुपुर्द करना अनिवार्य होगा।
5. केन्द्र सरकार द्वारा निविदा अवधि के दौरान मिल्क पार्लर निर्माण कार्य में उपयोग होने वाले सामग्रियों की दरों में वृद्धि करने की दशा द्वितीय पक्ष को केवल निविदा में स्वीकृत दरों पर ही भुगतान किया जावेगा, जो कि द्वितीय पक्ष को मान्य होगा।
6. द्वितीय पक्ष की आकस्मिक मृत्यु होने की स्थिति में संघ उसके मान्य उत्तराधिकारी को उस स्थिति में नियुक्त कर सकता है, यदि वह उत्तराधिकारी संघ के निर्धारित शर्तों का पालन करने हेतु सहमति देता है। उत्तराधिकारी का नाम अनुबंध पत्र के निष्पादन के समय नामिनेशन प्रदान किया जाना आवश्यक है।
7. द्वितीय पक्ष को निविदा अवधि के दौरान कार्य किसी अन्य को हस्तांतरित करने का अधिकार नहीं होगा। भविष्य में कभी भी किसी भी समय ऐसा करते पाये जाने पर द्वितीय पक्ष की निविदा तत्काल प्रभाव से निरस्त कर, जमा सुरक्षा निधि राशि राजसात कर ब्लैक लिस्ट कर दिया जावेगा। जिसकी जवाबदारी द्वितीय पक्ष की होगी।
8. पार्लर निर्माण होने के उपरांत दुग्ध संघ के अधिकृत अधिकारी पार्लर का सत्यापन करेंगे। सत्यापन उपरांत निर्धारित मानकों पर सही पाये जाने की दशा में द्वितीय पक्ष के देयकों का भुगतान किया जावेगा।
9. दुग्ध संघ द्वारा समय-समय पर जो भी निर्देश पत्रों/परिपत्रों के माध्यम से दिये जावेंगे, वे पत्र/परिपत्र इस अनुबंध का भाग माने जाएंगे।
10. यह कि मिल्क पार्लर निर्माण हेतु मेसर्स निर्माणकर्ता के रूप में परिशिष्ट क्रमांक 03 (अ) पर समिति द्वारा स्वीकृत दर प्रति पार्लर के अनुसार कार्य करेंगे। परिशिष्ट क्रमांक 03 (अ) संपादित अनुबंध का भाग माना जावेगा।
11. यह अनुबंध एक वर्ष के लिए दिनांक ----- से ----- तक प्रभावशील रहेगा।
12. किसी भी प्रकरण में सामग्री/सेवा प्रदायक एवं दुग्ध संघ के मध्य विवाद की स्थिति निर्मित होने पर प्रबंध संचालक एमपीसीडीएफ को प्रकरण निराकरण हेतु प्रस्तुत किया जा सकेगा। निराकरण ना होने की स्थिति में आरबीट्रेशन एक्ट 1996 के प्रावधान के अनुसार कार्यवाही की जा सकेगी।
13. इस अनुबंध का न्यायायिक कार्यक्षेत्र जबलपुर शहर का न्यायालय में रहेगा। निविदा प्रपत्र में वर्णित नियम व शर्तें अनुबंध का भाग माने जावेंगे।
14. द्वितीय पक्ष को कार्य आदेश प्राप्त होने के उपरांत दुग्ध संघ द्वारा निर्धारित समय अवधि में कार्य पूर्ण करना अनिवार्य होगा। विलंब होने की स्थिति में कार्य की राशि पर निम्नानुसार अर्थदण्ड अधिरोपित किया जावेगा जिसकी राशि द्वितीय पक्ष के देयकों से अथवा सुरक्षा निधि राशि से वसूल की जावेगी।

(अ)	15 दिवस तक	-	1 %
(ब)	16 से 30 दिवस तक	-	2 %
(स)	30 दिवस से अधिक पर	-	5 %

मैं पिता/पति/पत्नी..... निविदाकार अपना
उत्तराधिकारी (नॉमिनी) श्री/श्रीमति..... को घोषित करता/करती हूँ।

निविदाकार (द्वितीय पक्ष) के हस्ताक्षर
नाम.....
पता.....
.....

मुख्य कार्यपालन अधिकारी (प्रथम पक्ष)
जबलपुर सह.दुग्ध संघ मर्या. जबलपुर

1. गवाह के हस्ताक्षर
नाम एवं पता:—.....
.....
.....

प्रभारी (विषयगत)
जबलपुर सह.दुग्ध संघ मर्या.जबलपुर

2. गवाह के हस्ताक्षर
नाम एवं पता:—.....

Sanchi Smart Parlour

Model :- Gold Parlour

Size :- Interior-8.5'X8'sq. feet , Exterior -11.5'X11' sq. feet

DETAILED ESTIMATE FOR THE PROPOSED CONSTRUCTION

BILL OF QUANTITY

Rate as per D.A.R. 2019 (Without GST & Labour Cess) & MPPWD 2020							
	Code No.	Ref.	Description of Item	Total Qty	Unit	Rate (Rs.)	Amount (Rs.)
1	2	3	4	5	6	7	8
1	2.5	MPPW D	Earth work in surface excavation not exceeding 30 cm in depth but exceeding 1.5 m in width as well as 10 sqm on plan including disposal of excavated earth up to 50 m lead and lift up to 1.5 m. disposed soil to be levelled and neatly dressed, All kinds of soil	4.65	CUM.	33.00	153.45
2	2.24	MPPW D	Filling available excavated earth (excluding hard rock/Ordinary rock) in trenches, plinth, sides of foundations etc. in layers not exceeding 20cm in depth, consolidating each deposited layer by ramming and watering. lead up to 50 m and lift upto 1.5 m.	2.40	CUM.	72.00	172.80
3	2.26	MPPW D	Supplying and filling in plinth with crusher stone dust / coarse sand under floors including, watering, ramming and compacting in layers not exceeding 20cm in depth and dressing complete. Note: - Maximum thickness of this layer shall be 20 cm.	0.84	CUM.	672.00	564.48
4	4.2.2.2	MPPW D	Providing and laying in position cement concrete of specified grade excluding the cost of centering and shuttering - All work up to plint level : 1:3:6 (1 Cement : 3 coarse sand (zone-III) : 6 graded stone aggregate 40 mm nominal size)	2.56	CUM.	4052.00	10373.12
5	4.1.1.2	MPPW D	Providing and laying in position specified grade of reinforced cement concrete, excluding the cost of centering, shuttering, finishing and reinforcement - All work up to plinth level : 1:1.5:3 (1 cement : 1.5 coarse sand (zone-III): 3 graded stone aggregate 20 mm nominal size)	0.59	CUM.	4933.00	2910.47
6	6.1.2	MPPW D	Brick work with common burnt clay F.P.S. (non modular) bricks of class-150 in foundation and plinth in: Cement mortar 1:6 (1 cement : 6 coarse sand)	2.06	CUM.	5626.00	11589.56
7	4.13	MPPW D	Applying a coat of residual petroleum bitumen of grade of VG-10 of approved quality using 1.7 kg per square metre on damp proof course after cleaning the surface with brushes and finally with a piece of cloth lightly soaked in kerosene oil.	2.79	S.Q.M.	124.00	345.96
8	4.11	MPPW D	Providing and laying damp-proof course 50mm thick with cement concrete 1:2:4 (1 cement : 2 coarse sand (zone-III): 4 graded stone aggregate 12.5mm nominal size)	1.26	S.Q.M.	247.00	311.22

9	2.39.3	MPPW D	Providing and injecting chemical emulsion for preconstructional antitermite treatment and creating a chemical barrier under and around the column pitwall trench basement excavation top surface if plinth filling junction of wall and floor along the external perimeter of binding expansion joints, surrounding of pipes and conduits etc. complete (plinth area of the building at ground floor only shall be measured as per I.S.6313 (Part II 1981) aldrine emulsifiable concrete or any other approved material such as heptachlor or chlordane will be used. The rate of application of chemical emulsion shall be as follows:- (1) treatment for masonry & foundation 5 litres per sq.m. (2) back fill in immediate contact with foundation 7.5 litre per sq.m (3) treatment of top surface of plinth filling 5 liters per sq.m. (4) treatment of soil along external parameter of building 7.50 lire per sq.m.	15.02	S.Q.M.	53.00	796.05
10	10.6.1	MPPW D	Supplying and fixing rolling shutters of approved make, made of required size M.S. laths, interlocked together through their entire length and jointed together at the end by end locks, mounted on specially designed pipe shaft with brackets, side guides and arrangements for inside and outside locking with push and pull operation complete, including the cost of providing and fixing necessary 27.5 cm long wire springs manufactured from high tensile steel wire of adequate strength conforming to IS: 4454 - part 1 and M.S. top cover of required thickness for rolling shutters. 80x1.25 mm M.S. laths with 1.25 mm thick top cover	6.32	SQM	2200.00	13904.00
11	10.9	MPPW D	P/F Fixing Ball Bearing For Rolling Shutter	7.92	NOS	366.00	2898.72
12	11.56	MPPW D	Providing and laying tactile tile (for vision impaired persons as per standards) of size 300x300x9.8mm having with water absorption less than 0.5% and conforming to IS:15622 of approved make in all colours and shades in for outdoor floors such as footpath, court yard, multi modals location etc., laid on 20mm thick base of cement mortar 1:4 (1 cement : 4 coarse sand) in all shapes & patterns including grouting the joints with white cement mixed with matching pigments etc. complete as per direction of Engineer-in-Charge.	10.89	SQM.	1307.00	14233.23
13		Quotation	Providing and fixing precast galvanized iron profile sheets (size, shape and pitch of corrugation as approved by Engineer-in-charge) 0.50 mm (- 0.05 %) total coated thickness with zinc coating 120 grams per sqm as per IS: 277, in 240 mpa steel grade, 5-7 microns epoxy primer on both side of the sheet and polyester top coat 15-18 microns. Sheet should have protective guard film of 25 microns minimum to avoid scratches during transportation and should be supplied in single length upto 12 metre or as desired by Engineer-in-charge. The sheet shall be fixed using self drilling / self tapping screws of size (5.5x 55 mm) with EPDM seal, End flashing and Gutter, complete upto any pitch in horizontal/ vertical or curved surfaces. Including Nitrite Sheet 19mm Alu foil A-FLE insulation (as per fire retardant norms). Excluding the cost of purlins, rafters and trusses and including cutting to size and shape wherever required.	21.00	Sqm	543.00	11403.00
14	10.14.2	MPPW D	Steel work in built up M.S. tubular section (round, square or rectangular hollow tubes etc.) trusses/frame work etc. including cutting, hoisting, fixing in position and applying a priming coat of approved steel primer, including welding and bolted with special shaped washers etc. complete	497.69	Kg.	109.00	54248.21

15			Providing and fixing factory made single extruded WPC (Wood polymer composite solid plain white color board for backing of cupboards and bathrooms/ kitchen cabinets etc. of required size comprising of virgin polymer of K value 58-60 (Suspension grade), calcium carbonate and natural fibers (wood powder, rice husk/wheat husk) and non toxic additives (maximum toxicity index of 12 for 100 gms.), having minimum density of 650 kg/cum and screw withdrawal strength of 1800 N (Face) & 900 N (Edge), minimum compressive strength 50 N/mm ² , modulus of elasticity 850 N/mm ² and resistance to spread of flame of Class A category with property of being termites/borer proof, water/moisture proof and fire retardant and fixing with stainless steel screws etc. all as per direction of Engineer-in-Charge. (Note: stainless steel screws shall be paid separately) WPC WORK on walls and Ceiling 12mm WPC	31.36	SQM.	1300.00	40768.00
16	8.7.3	MPPW D	Designing, fabricating, testing, installing and fixing in position Curtain Wall with Aluminium Composite Panel (ACP) Cladding, with open grooves for linear as well as curvilinear portions of the building, for all heights and all levels etc. including: a) Structural analysis and design and preparation of shop drawings for pressure equalisation or rain screen principle as required, proper drainage of water to make it watertight including checking of all the structural and functional design. b) Providing, fabricating and supplying and fixing panels of aluminium composite panel cladding in pan shape in metallic colour of approved shades. The aluminium composite panel cladding sheet shall be coil coated, with kynar 500 based PVDF / fluoropolymer resin coating of approved colour and shade on face # 1 and polymer (Service) coating on face # 2 as specified using stainless steel screws, nuts, bolts, washers, cleats, weather silicone sealant, backer rods etc. c) The fastening brackets of Aluminium alloy 6005 T5 / MS with Hot Dip Galvanised with serrations and serrated washers to arrest the wind load movement, fasteners, SS 316 Pins and anchor bolts of approved make in SS 316, Nylon separators to prevent bi-metallic contacts all complete required to perform as per specification and drawing The item includes cost of all material and labour component, the cost of all mock ups at site, cost of all samples of the individual components for testing in an approved laboratory, field tests on the assembled working curtain wall with aluminium composite panel cladding, cleaning and protection of the curtain wall with aluminium composite panel cladding till the handing over of the building for occupation. Base frame work for ACP cladding is payable under the relevant aluminium items. The Contractor shall provide curtain wall with aluminium composite panel cladding, having all the performance characteristics all complete, as per the Architectural drawings, as per item description, as specified, as per the approved shop drawings and as directed by the Engineer-in-Charge. However, for the purpose of payment, only the actual	28.00	Sqm	2500.00	70000.00
17	11.84.1.1	MPPW D	Fine granite dark Black/dark Red/ White with self design/ pattern/crystals of other colors of glitter DESK WORK(Providing Granite 20sqft for Working Counter)	1.22	Sqm	2500.00	3050.00
18	9.133.2		Fire retardant plywood conforming to IS: 5509. SHELF / RACKS EXTRA STORE ON TOP (220 sqft)	7.00	Sqm	560.00	3920.00

19	Quotation	Aluminium Profile LED Glow Box, HiSign/ADS 3000K Module, HiSign/ADS Waterproof IP67 Power supply with 2 years warranty.	4.1	Sqm	5350.00	21935.00
20	Quotation	3 SANCHI LOGO IN ACRYLIC WITH THEME LIGHT 900X 810MM	3	Nos.	2000.00	6000.00
21	Quotation	3mm A cast, UB or Astari 040 acrylic Cutouts Double Embossing, HiSign/ADS 3000K Module, HiSign/ADS Waterproof IP67 Power supply with 2 years warranty.	2	Sqm	2000.00	4000.00
22	Quotation	ENGRAVED LETTER IN FRONT IN ACRYLIC (MILK PARLOUR)	2	Nos.	5000.00	10000.00
23	Quotation	LIGHTED BACKSIDE IN ACRYLIC FOR ENGRAVED LETTER	1	Nos.	5000.00	5000.00
24	Quotation	WALL PAPER WORK (40 TO 100/SQFT)	8	Sqm	500.00	4000.00
25	Quotation	LED Lights Sw	18	Nos.	180.00	3240.00
26	Quotation	Ceiling Fan	1	Nos.	1500.00	1500.00
27	Quotation	Exhaust Fan 230 Mm	1	Nos.	1200.00	1200.00
28	Quotation	Vinyl Printing & Installation (2 mascot print, front Sanchi product Print (9 X 3 FT), Full side prints)	1	Sqm	700.00	700.00
29	Quotation	SWITCHES/ELECTRICAL WIRING WITH ELECTRIC POINTS(4 nos 15AMP, 3 nos 10AMP,)	1	L.S.	1000.00	1000.00
					TOTAL	300217.27
				Say Rs.	3.00	Lacs.

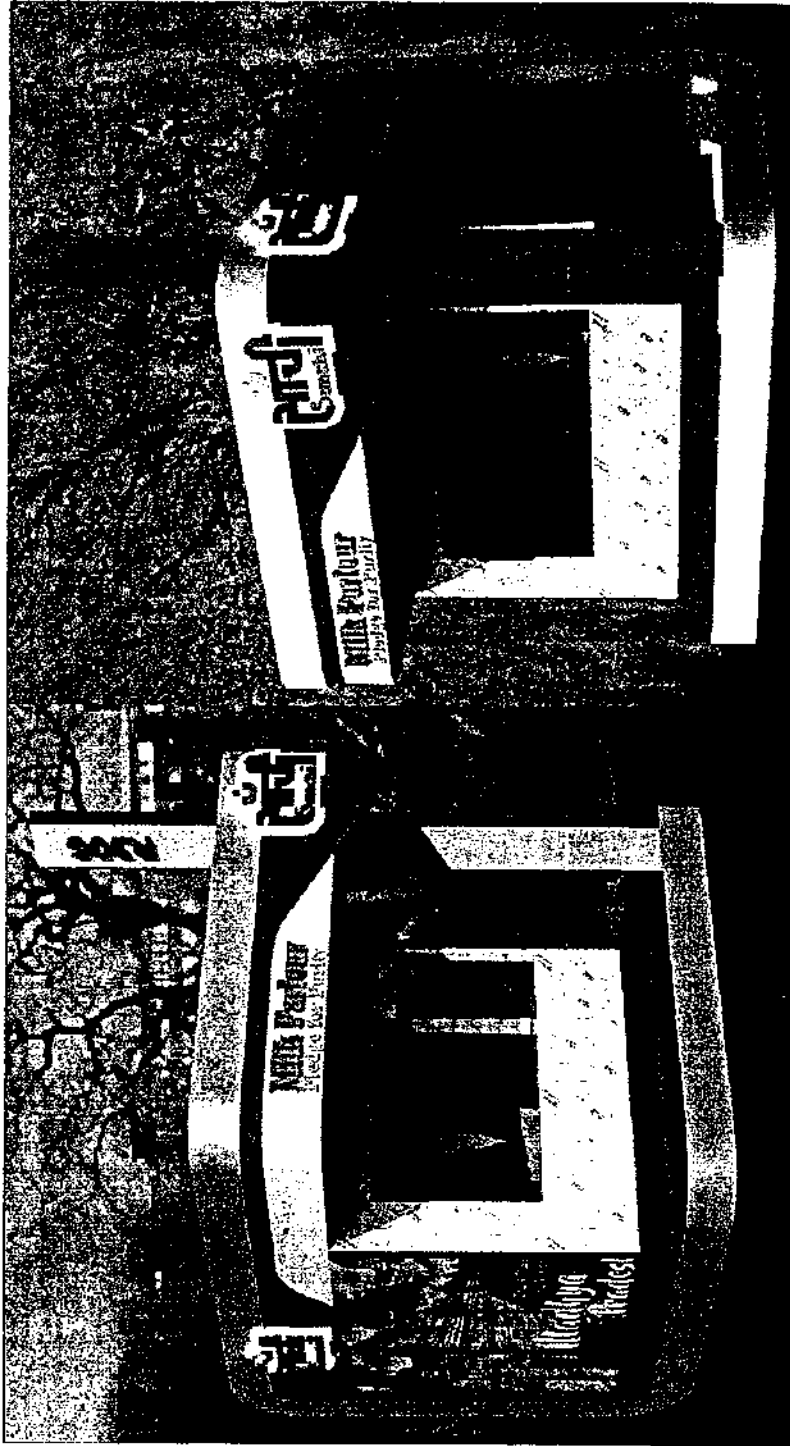

Gold Kiosk Sanchi

- NOTE**
1. THIS DRAWING IS IN FT. INCHES
 2. THIS DRAWING IS TO BE READ AND NOT TO BE MEASURED
 3. ANY DISCREPANCY IN THE DRAWING IS TO BE BROUGHT TO THE NOTICE OF ARCHITECT
 4. ALL DRAWING HAS TO BE CAREFULLY READ AND CORRELATED BEFORE THE COMMENCEMENT OF WORK IN THE SITE

PROJECT

Gold Kiosk Sanchi

DRAWING TITLE

SECTIONAL ELEVATION D

CLIENT

MPCDF, BHOPAL

ISSUE DATE

17/05/2021

DATE

17/05/2021

DRAWING TYPE

FOR TENDER

DRAWING NO

GLDKSK 06

Design by:

DEPARTMENT OF DESIGN
SPA, BHOPAL

School of Planning and Architecture Bhopal
Vishal Road, Bhopal, Madhya Pradesh - 462006 Phone: 0755-2526500

P.L.
Prof. H. Bhojwani
Co P.L.
Dr. Shashi Sharma, Anand Kataria

Gold Kiosk Sanchi SECTIONAL ELEVATION C

MS Structure with Aluminium section for
Profiling and Installation of Glass ACP Panels
(As per 7th Maintenance Schedule, in All Panels
Must be Sealed to Completely Prevent Water
Seepage from any Direction)

20mm x 20mm MS Hollow Section 4 mm
thick with Aluminium section for Surface
Profiling

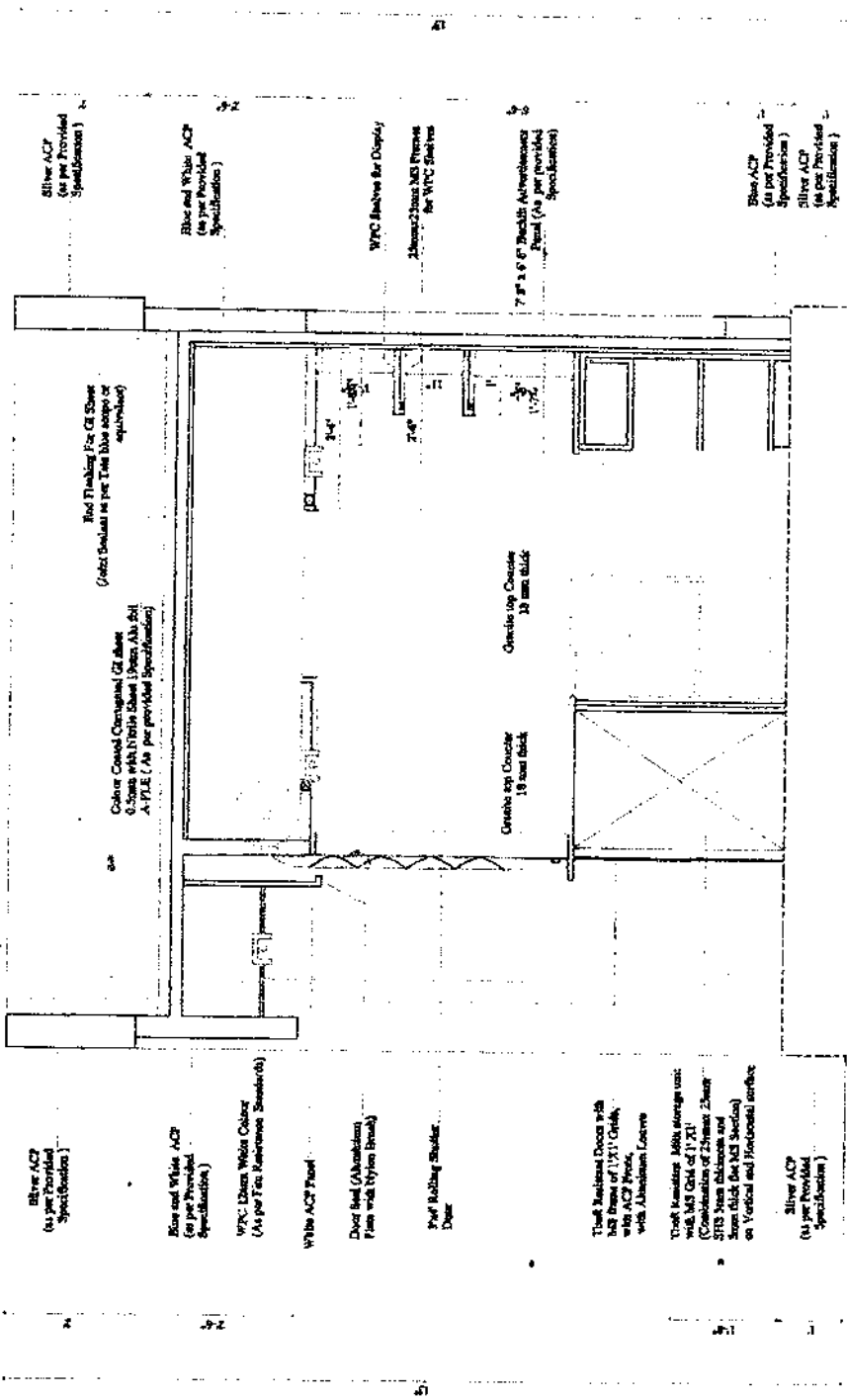

Silver ACP
(As per Provided
Specifications)

Blue and White ACP
(As per Provided
Specifications)

WPC: Extra White Color
(As per Top Reinforcement Schedule)

White ACP Panel

Door Seal (Aluminium)
Frame with Nylon Brush

Pop Rolling Shutter
Door

1200x600 Tiles with
MS Hollow Section
with ACP Panels
with Aluminium Lattice

1200x600 Tiles with
MS Hollow Section
(Combination of 1200x600
and 600x600 Tiles)
with ACP Panels and
MS Hollow Section
with Vertical and Horizontal Lattice

Silver ACP
(As per Provided
Specifications)

Silver ACP
(As per Provided
Specifications)

Blue and White ACP
(As per Provided
Specifications)

WPC Section for Display
Aluminium MS Frame
for WPC Section

7" x 6" Black Aluminium
Panel (As per provided
Specifications)

Blue ACP
(As per Provided
Specifications)

Silver ACP
(As per Provided
Specifications)

Red Finishing For CE Sheet
(Color Sealant as per Table below or as
equivalent)

Colour Coated Compound CE Sheet
6.2mm with 12mm Spine (Spine All Set
A FILE (As per provided Specifications))

Greenish top Counter
18 mm thick

Greenish top Counter
18 mm thick

- NOTE**
1. THIS DRAWING IS IN FT INCHES
 2. THIS DRAWING IS TO BE READ
 3. ANY DISCREPANCY IN THE
 4. ALL DRAWING HAS TO BE

PROJECT
Gold Kiosk Sanchi

DRAWING TITLE
SECTIONAL ELEVATION C

CLIENT
MPCDF, BHOPAL

DRAWING NO
GLDKSK 04

ISSUE DATE	DATE	DRAWING TYPE
17/05/2021		FOR TENDER

Design by:
DEPARTMENT OF DESIGN
SPAHOPAL
School of Planning and Architecture Bhopal
Mehar Road, Bhopal, Bhopal - 462030 Phone: 0755-6536600

P.L.
Prof N Brishwan
Co P.L.
Dr Bharu Sharma, Anand Yash

Gold Kiosk Sanchi SECTIONAL ELEVATION A

Shown as shown MS Hollow Section 4 mm
thick with Aluminium sections for Section
Profiling

MS Structure with Aluminium section for
Profiling and Insulation of Alum ACP Panel
(As per Fire Resistance Standard, as All Panels
Must be Sealed to Completely Hermetic Water
Seepage from any Direction)

Shown as shown MS Hollow Section 4 mm
thick with Aluminium sections for Section
Profiling

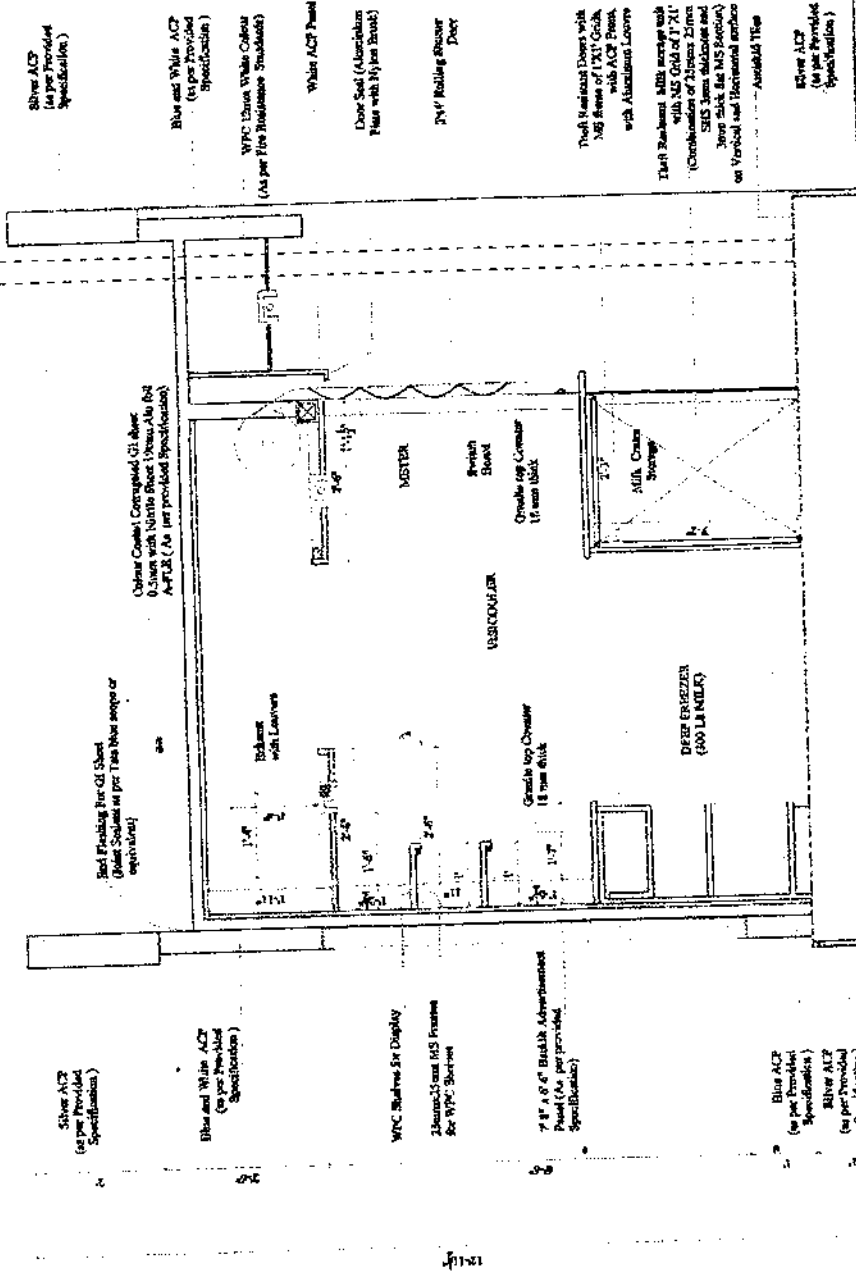

11-4'

Design by:	
DEPARTMENT OF DESIGN SIPA BHOPAL	
School of Planning and Architecture, Bhopal Medical Road, Bhopal, India - 462003 Phone: 0755-2556-500	
P.I.	Prof. H. Sathyan
Co P.I.	Dr. Shashi Sharma, Anam Naza

ISSUE DATE	DATE	DRAWING TYPE
17/05/2021		FOR TENDER
DRAWING NO		GLDKSK 02

BIGN:	
CLIENT	MPCDF, BHOPAL

PROJECT	Gold Kiosk Sanchi
DRAWING TITLE	SECTIONAL ELEVATION A

- NOTE**
1. THIS DRAWING IS IN FT INCHES
 2. THIS DRAWING IS TO BE READ AND NOT TO BE MEASURED
 3. ANY DISCREPANCY IN THE DRAWING IS TO BE BROUGHT TO THE NOTICE OF ARCHITECT
 4. ALL DRAWING HAS TO BE CAREFULLY READ AND RELATED BEFORE THE COMMENCEMENT OF WORK IN THE SITE

PLAN

Gold Kiosk Sanchi
SECTIONAL ELEVATION B

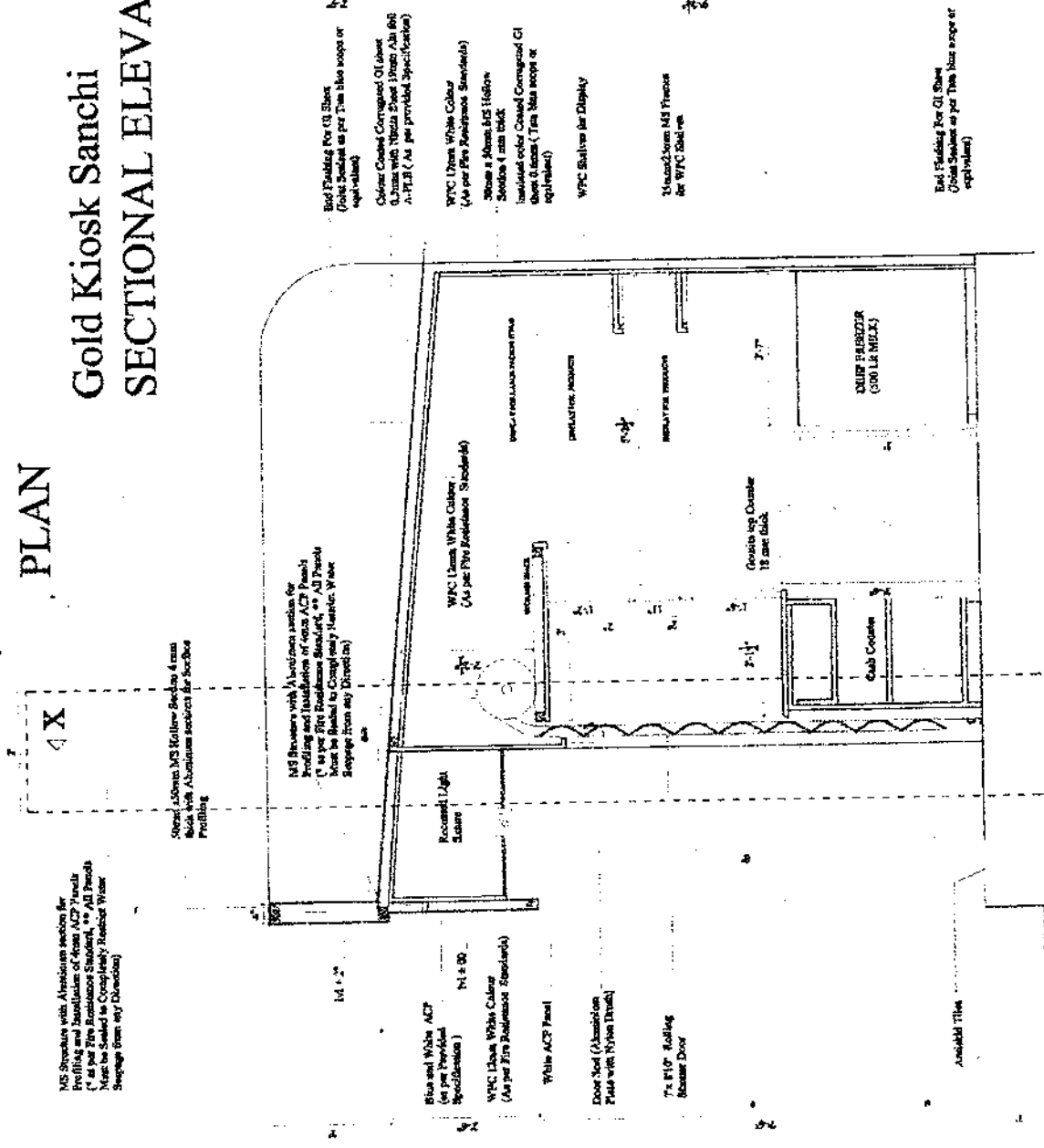

- MS Structure with 1/2" thickness section for Profiling and Sandblasting of Panel (As per Fire Resistance Standards) (As per Provided Specification) M1 x 80
- Blue and White ACQ (As per Provided Specification) M1 x 80
- WPC Uprun White Colour (As per Fire Resistance Standards)
- WPC Counter (As per Fire Resistance Standards)
- Glass Panel (As per Fire Resistance Standards)
- Door Set (Aluminium) 2400 mm x 1700 mm (Thick)
- 7x 1/2" Rolling Glass Door
- Recorded Light Source
- Cable Channel
- Glass Top Counter 18 mm thick
- PRACTICE ROOM
- REPAIR ROOM
- CASH RECEIPT (GOOD RECEIPT)

Design By:
DEPARTMENT OF DESIGN
SPA BHOPAL
 School of Planning and Architecture Bhopal
 Madhya Pradesh, Bhopal - 462030 Phone: 0735-524660

P.L.
 Prof. N. Srinivasan
 Co. P.L.
 Dr. Shashi Bhatnagar, Anant Jais

DATE		DRAWING TYPE
ISSUE DATE	17/05/2021	

DRAWING NO
GLDKSK 03

PROJECT
Gold Kiosk Sanchi

CLIENT
MPCDF, BHOPAL

DRAWING TITLE
SECTIONAL ELEVATION B

- NOTE**
1. THIS DRAWING IS IN FT INCHES
 2. THIS DRAWING IS TO BE READ AND NOT TO BE MEASURED
 3. ANY DISCREPANCY IN THE DRAWING IS TO BE BROUGHT TO THE NOTICE OF ARCHITECT
 4. ALL DRAWING HAS TO BE CAREFULLY READ AND RELATED BEFORE THE "ON OF WORK IN THE SITE"

Gold Kiosk Sanchi FLOOR PLAN @ LVL 5' 00"

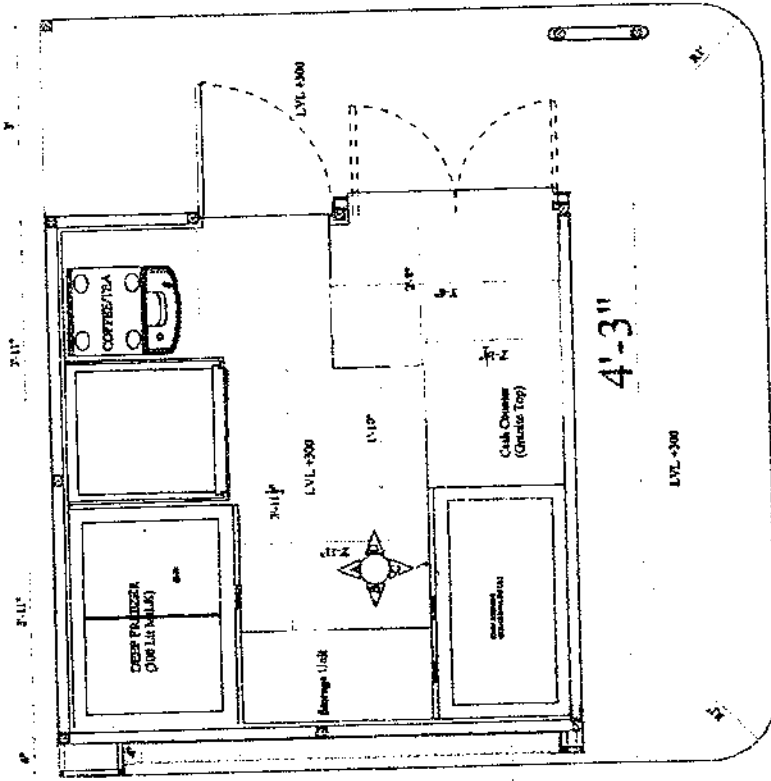

FLOOR PLAN @ LVL 5'-0"

Autodesk
Architecture
Floor as per Design
2020

- NOTE**
1. THIS DRAWING IS IN FT INCHES
 2. THIS DRAWING IS TO BE READ AND NOT TO BE MEASURED
 3. ANY DISCREPANCY IN THE DRAWING IS TO BE BROUGHT TO THE NOTICE OF ARCHITECT
 4. ALL DRAWING HAS TO BE FULLY READ AND RELATED BEFORE THE COMMENCEMENT OF WORK IN THE SITE

PROJECT
Gold Kiosk Sanchi

DRAWING TITLE
PLAN @ LVL 5' 00"

CLIENT
MPCDF, BHOPAL

ISSUE DATE	DATE	DRAWING TYPE
17/05/2021		FOR TENDER

DRAWING NO
GLDKSK 01

Design by:
DEPARTMENT OF DESIGN
SPA BHOPAL
School of Planning and Architecture Bhopal
New Road, Bhopal, Madhya Pradesh - 462002 Phone: 0755-271214

P.I.
Prof. N. Sridharan
Co. P.I.
Dr. Shashi Sharma, Arman Kaza

Sanchi Smart Parlour

Model :- Silver Parlour

DETAILED ESTIMATE FOR THE PROPOSED CONSTRUCTION

Size :- Interior-6.4'X7'sq. feet , Exterior -7.5'X10' sq. feet

BILL OF QUANTITY

Rate as per D.A.R. 2019 (Without GST & Labour Cess) & MPPWD 2020							
	Code No.	Ref.	Description of Item	Total Qty	Unit	Rate (Rs.)	Amount (Rs.)
1	2	3	4	5	6	7	8
1	2.5	MPPWD	Earth work in surface excavation not exceeding 30 cm in depth but exceeding 1.5 m in width as well as 10 sqm on plan including disposal of excavated earth up to 50 m lead and lift up to 1.5 m. disposed soil to be levelled and neatly dressed. All kinds of soil	2.91	CUM.	33.00	96.03
2	2.24	MPPWD	Filling available excavated earth (excluding hard rock/Ordinary rock) in trenches, plinth, sides of foundations etc. in layers not exceeding 20cm in depth, consolidating each deposited layer by ramming and watering, lead up to 50 m and lift upto 1.5 m	0.89	CUM.	72.00	64.08
3	2.26	MPPWD	Supplying and filling in plinth with crusher stone dust / coarse sand under floors including, watering, ramming and compacting in layers not exceeding 20cm in depth and dressing complete Note: - Maximum thickness of this layer shall be 20 cm.	0.54	CUM.	672.00	362.88
4	4.2.2.2	MPPWD	Providing and laying in position cement concrete of specified grade excluding the cost of centering and shuttering - All work up to plint level : 1:3:6 (1 Cement : 3 coarse sand (zone-III) : 6 graded stone aggregate 40 mm nominal size)	1.95	CUM.	4052.00	7901.40
5	4.1.1.2	MPPWD	Providing and laying in position specified grade of reinforced cement concrete, excluding the cost of centering, shuttering, finishing and reinforcement - All work up to plinth level : 1:1.5:3 (1 cement : 1.5 coarse sand (zone-III) : 3 graded stone aggregate 20 mm nominal size)	0.41	CUM.	4933.00	2022.53
6	6.1.2	MPPWD	Brick work with common burnt clay F.P.S. (non modular) bricks of class-150 in foundation and plinth in Cement mortar 1:6 (1 cement : 6 coarse sand)	1.68	CUM.	5626.00	9451.68
7	4.13	MPPWD	Applying a coat of residual petroleum bitumen of grade of VG-10 of approved quality using 1.7 kg per square metre on damp proof course after cleaning the surface with brushes and finally with a piece of cloth lightly soaked in kerosene oil.	2.12	S.Q.M.	124.00	262.88
8	4.11	MPPWD	Providing and laying damp-proof course 50mm thick with cement concrete 1:2:4 (1 cement : 2 coarse sand (zone-III) : 4 graded stone aggregate 12.5mm nominal size)	1.06	S.Q.M.	247.00	261.82

9	2.39.3	MPPW D	Providing and injecting chemical emulsion for preconstructional antitermite treatment and creating a chemical barrier under and around the column pitwall trench basement excavation top surface if plinth filling junction of wall and floor along the external perimer of binding expansion joints, surrounding of pipes and conduits etc. complete (plinth area of the building at ground floor only shall be measured as per I.S.6313 (Part II 1981) aldrine emulsifiable concrete or any other approved material such as heptachlor or chlordane will be used. The rate of application of chemical emulsion shall be as follows:- (1) treatment for masonry & foundation 5 litres per sq.m. (2) back fill in immediate contact with foundation 7.5 litre per sq.m. (3) treatment of top surface of plinth filling 5 litres per sq.m. (4) treatment of soil along external parameter of building 7.50 litre per sq.m.	15.02	S.Q.M.	53.00	796.05
10	10.6.1	MPPW D	Supplying and fixing rolling shutters of approved make, made of required size M.S. laths, interlocked together through their entire length and jointed together at the end by end locks, mounted on specially designed pipe shaft with brackets, side guides and arrangements for inside and outside locking with push and pull operation complete, including the cost of providing and fixing necessary 27.5 cm long wire springs manufactured from high tensile steel wire of adequate strength conforming to IS: 4454 - part 1 and M.S. top cover of required thickness for rolling shutters. 80x1.25 mm M.S. laths with 1.25 mm thick top cover	3.60	SQM	2200.00	7920.00
11	10.9	MPPW D	P:F Fixing Ball Bearing For Rolling Shutter	6.00	NOS	366.00	2196.00
12	11.56	MPPW D	Providing and laying tactile tile (for vision impaired persons as per standards) of size 300x300x9.8mm having with water absorption less than 0.5% and conforming to IS:15622 of approved make in all colours and shades in for outdoor floors such as footpath, court yard, multi modals location etc.. laid on 20mm thick base of cement mortar 1:4 (1 cement : 4 coarse sand) in all shapes & patterns including grouting the joints with white cement mixed with matching pigments etc. complete as per direction of Engineer-in-Charge.	6.30	SQM.	1307.00	8234.10
13		Quotation	Providing and fixing pre-coated galvanised iron profile sheets (size, shape and pitch of corrugation as approved by Engineer-in-charge) 0.50 mm (+ 0.05 %) total coated thickness with zinc coating 120 grams per sqm as per IS: 277, in 240 mpa steel grade, 5-7 microns epoxy primer on both side of the sheet and polyester top coat 15-18 microns. Sheet should have protective guard film of 25 microns minimum to avoid scratches during transportation and should be supplied in single length upto 12 metre or as desired by Engineer-in-charge. The sheet shall be fixed using self drilling / self tapping screws of size (5.5x 55 mm) with EPDM seal. End flashing and Gutter, complete upto any pitch in horizontal/ vertical or curved surfaces. Including Nitrile Sheet 19mm Alu foil A-FLE insulation (as per fire retardant norms). Excluding the cost of purlins, rafters and trusses and including cutting to size and shape wherever required.	14.40	Sqm	543.00	7819.20
14	10.14.2	MPPW D	Steel work in built up M.S. tubular section (round, square or rectangular hollow tubes etc.) trusses/frame work etc. including cutting, hoisting, fixing in position and applying a priming coat of approved steel primer, including welding and bolted with special shaped washers etc. complete	269.16	Kg.	109.00	29338.44

15			Providing and fixing factory made single extruded WPC (Wood polymer composite solid plain white color board for backing of cupboards and bathrooms/ kitchen cabinets etc. of required size comprising of virgin polymer of K value 58-60 (Suspension grade), calcium carbonate and natural fibers (wood powder/rice husk/wheat husk) and non toxic additives (maximum toxicity index of 12 for 100 gms.), having minimum density of 650 kg/cum and screw withdrawal strength of 1800 N (Face) & 900 N (Edge), minimum compressive strength 50 N/mm ² , modulus of elasticity 850 N/mm ² and resistance to spread of flame of Class A category with property of being termite/borer proof, water/moisture proof and fire retardant and fixing with stainless steel screws etc. all as per direction of Engineer-in-Charge. (Note: stainless steel screws shall be paid separately) WPC WORK on walls and Ceiling 12mm WPC	31.42	SQM.	1300.00	40846.00
16	8.7.3	MPPW D	Designing, fabricating, testing, installing and fixing in position Curtain Wall with Aluminium Composite Panel (ACP) Cladding, with open grooves for linear as well as curvilinear portions of the building, for all heights and all levels etc. including: a) Structural analysis and design and preparation of shop drawings for pressure equalisation or rain screen principle as required, proper drainage of water to make it watertight including checking of all the structural and functional design. b) Providing, fabricating and supplying and fixing panels of aluminium composite panel cladding in pan shape in metallic colour of approved shades. The aluminium composite panel cladding sheet shall be coil coated, with kynar 500 based PVDF / fluoropolymer resin coating of approved colour and shade on face # 1 and polymer (Service) coating on face # 2 as specified using stainless steel screws, nuts, bolts, washers, cleats, weather silicone sealant, backer rods etc. c) The fastening brackets of Aluminium alloy 6005 T5 / MS with Hot Dip Galvanised with serrations and serrated washers to arrest the wind load movement, fasteners, SS 316 Pins and anchor bolts of approved make in SS 316, Nylon separators to prevent bi-metallic contacts all complete required to perform as per specification and drawing. The item includes cost of all material and labour component, the cost of all mock ups at site, cost of all samples of the individual components for testing in an approved laboratory, field tests on the assembled working curtain wall with aluminium composite panel cladding, cleaning and protection of the curtain wall with aluminium composite panel cladding till the handing over of the building for occupation. Base frame work for ACP cladding is payable under the relevant aluminium items. The Contractor shall provide curtain wall with aluminium composite panel cladding, having all the performance characteristics all complete, as per the Architectural drawings, as per item description, as specified, as per the approved shop drawings and as directed by the Engineer-in-Charge. However, for the purpose of payment, only the actual	22.27	Sqm	2000.00	44540.00
17	11.84.1.1	MPPW D	Fine granite dark Black/dark Red/ White with self design pattern crystals of other colors of gliner DESK WORK(Providing Granite 20sqft for Working Counter)	1.56	Sqm	2500.00	3900.00
18	9.133.2		Fire retardant plywood conforming to IS: 5509. SHELFS / RACKS EXTRA STORE ON TOP (220 sqft)	8.40	Sqm	560.00	4704.00

19	Quotation	Aluminium Profile LED Glow Box, HiSign/ADS 3000K Module, HiSign/ADS Waterproof IP67 Power supply with 2 years warranty.	312	Sqm	5320.00	16692.00
20	Quotation	3 SANCHI LOGO IN ACRYLIC WITH THEME LIGHT 900X 810MM	1	Nos.	2000.00	2000.00
21	Quotation	3mm A cast. UB or Astari 040 acrylic Cutouts Double Embossing. HiSign/ADS 3000K Module. HiSign/ADS Waterproof IP67 Power supply with 2 years warranty.	1	Sqm	2000.00	2000.00
22	Quotation	ENGRAVED LETTER IN FRONT IN ACRYLIC (MILK PARLOUR)	1	Nos.	5000.00	10000.00
23	Quotation	LIGHTED BACKSIDE IN ACRYLIC FOR ENGRAVED LETTER	1	Nos.	5000.00	5000.00
24	Quotation	WALL PAPER WORK (40 TO 100 SQFT)	4	Sqm	500.00	2000.00
25	Quotation	LED Lights 8w	8	Nos.	180.00	1440.00
26	Quotation	Ceiling Fan	1	Nos.	1500.00	1500.00
27	Quotation	Exhaust Fan 230 Mm	1	Nos.	1200.00	1200.00
28	Quotation	Vinyl Printing & Installation (1 mascot print, front Sanchi product Print (9 X 3 FT). Full side prints)	1	Sqm	350.00	350.00
29	Quotation	SWITCHES /ELECTRICAL WIRING WITH ELECTRIC POINTS(4 nos 15AMP, 3 nos 10AMP.)	1	L.S.	700.00	700.00
					TOTAL	213599.09
				Say Rs.	2.14	Lacs.

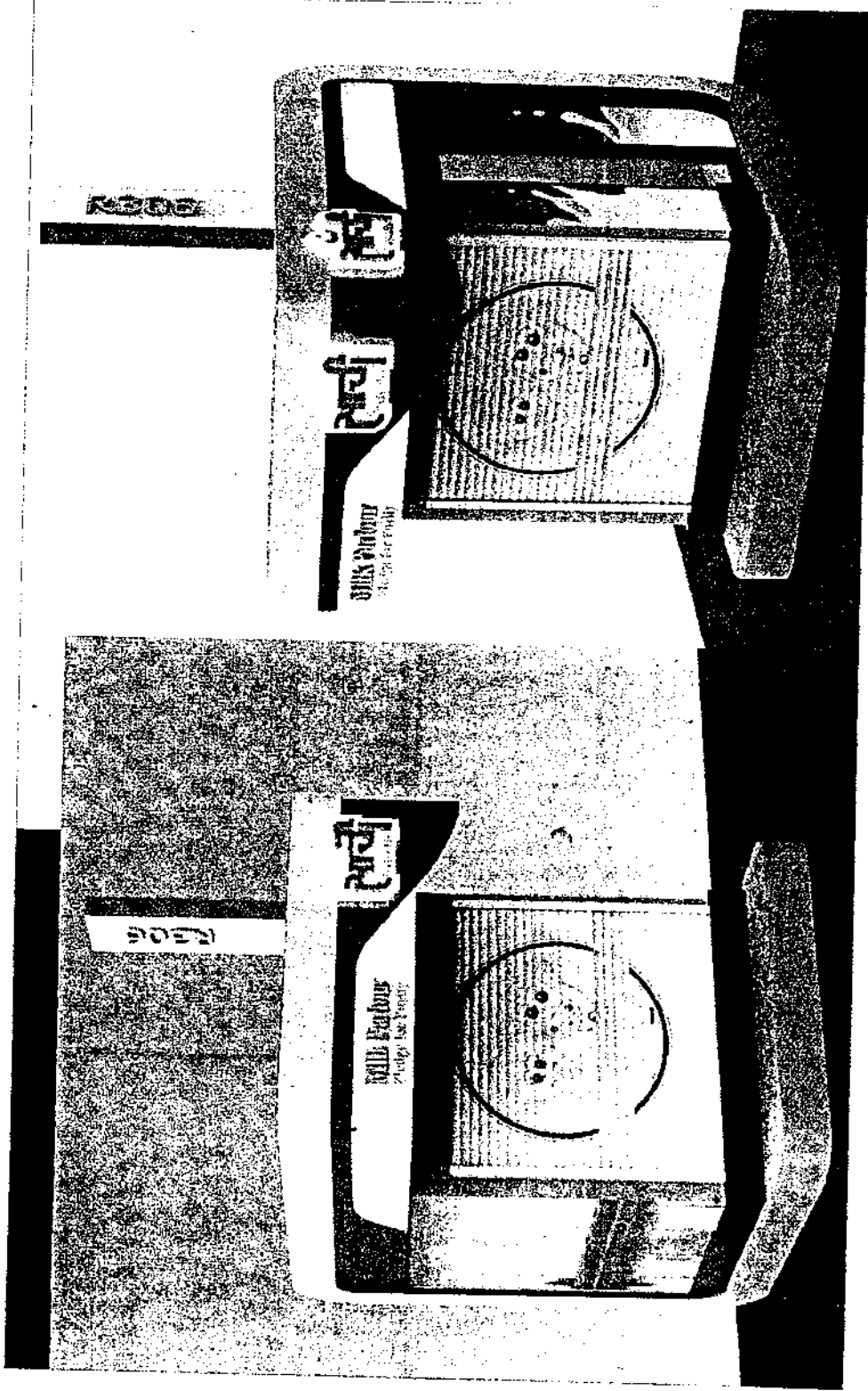

SILVER SANCHI KIOSK 3D VIEWS

NOTE
 1. THIS DRAWING IS IN FT INCHES
 2. THIS DRAWING IS TO BE READ
 AND NOT TO BE MEASURED
 3. ANY DISCREPANCY IN THE
 DRAWING IS TO BE BROUGHT TO
 THE NOTICE OF ARCHITECT
 4. ALL DRAWING HAS TO BE
 CAREFULLY READ AND
 CORRELATED BEFORE THE
 EXECUTION OF WORK IN THE SITE

PROJECT
 SILVER SANCHI KIOSK
DRAWING TITLE
 3D VIEWS

CLIENT
 MPCDF, BHOPAL

ISSUE DATE
 17/05/2021
DATE
 17/05/2021
DRAWING TYPE
 FOR TENDER
DRAWING NO
 SILKSK 06

Design by:
 DEPARTMENT OF DESIGN
 SPA BHOPAL
 School of Planning and Architecture Bhopal
 Wehadi Road, Bhopal, Madhya Pradesh - 462008 Ph: 0755-2526800
 P.L. Prof N Bishwanath
 Co P.L. Dr. Manu Sharma, Arman Jaisa

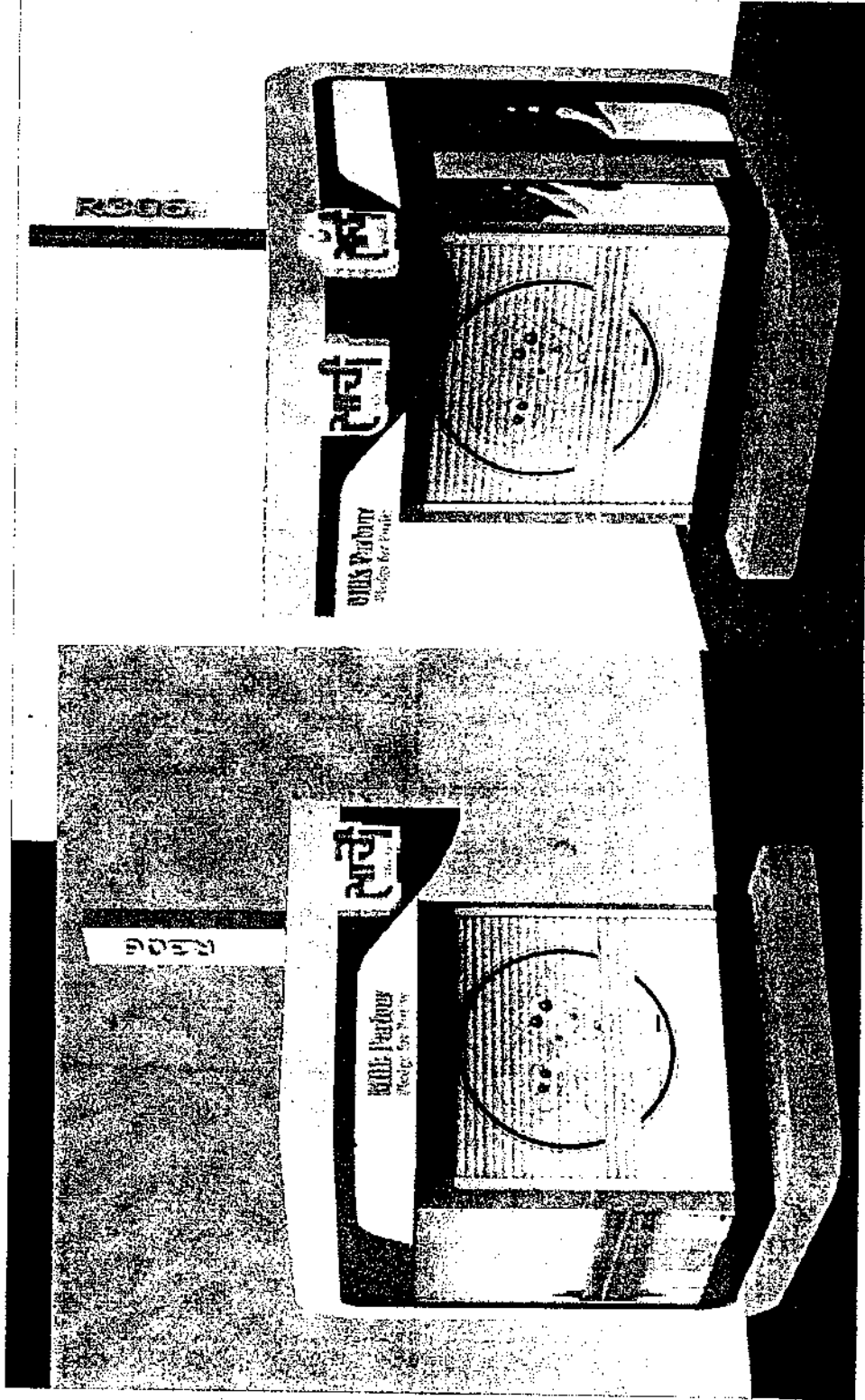

SILVER SANCHI KIOSK 3D VIEWS

NOTE
 1. THIS DRAWING IS IN FT INCHES
 2. THIS DRAWING IS TO BE READ AND NOT TO BE MEASURED
 3. ANY DISCREPANCY IN THE DRAWING IS TO BE BROUGHT TO THE NOTICE OF ARCHITECT
 4. ALL DRAWING HAS TO BE CAREFULLY READ AND CORRELATED BEFORE THE COMMENCEMENT OF WORK IN THE SITE

PROJECT
SILVER SANCHI KIOSK

DRAWING TITLE
3D VIEWS

CLIENT
MPCDF, BHOPAL

ISSUE DATE
17/05/2021

DATE
17/05/2021

DRAWING TYPE
FOR TENDER

DRAWING NO
SILKSK 06

Design by:
DEPARTMENT OF DESIGN
SPA BHOPAL
 School of Planning and Architecture Bhopal
 Medical Road, Bhopal, Madhya Pradesh - 462006 Phone: 0755-256600

P.I.
 Prof. N. Krishnan
 Co. P.I.
 Dr. Shikha Sharma, Anshu Xara

Sheet 2 of 2
 AutoCAD Student Edition
 AutoCAD Student Edition
 AutoCAD Student Edition

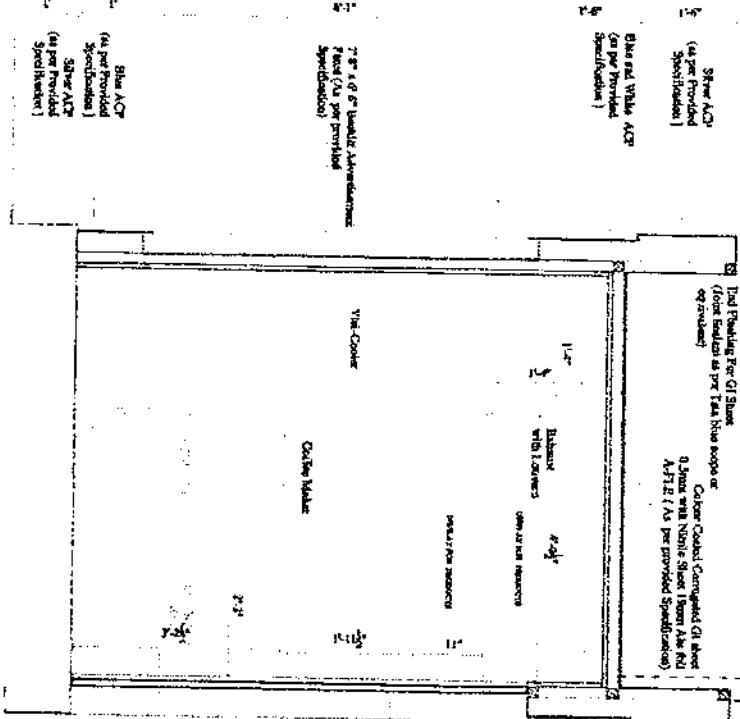

SILVER SANCHI KIOSK SECTIONAL ELEVATION A

- NOTE**
1. THIS DRAWING IS IN FT INCHES
 2. THIS DRAWING IS TO BE READ AND NOT TO BE MEASURED
 3. ANY DISCREPANCY IN THE DRAWING IS TO BE BROUGHT TO THE NOTICE OF ARCHITECT
 4. ALL DRAWING HAS TO BE CAREFULLY READ AND RELATED BEFORE THE BEGINNING OF WORK IN THE SITE

PROJECT
SILVER SANCHI KIOSK

DRAWING TITLE
SECTIONAL ELEVATION A

CLIENT
MPCDF, BHOPAL

DATE	
ISSUE DATE	17/05/2021
DRAWING TYPE	FOR TENDER
DRAWING NO	SILKSK 02

DESIGN BY:
 DEPARTMENT OF DESIGN
 RPA BHOPAL
 School of Planning and Architecture Bhopal
 Madhya Pradh, Bhopal - 462010 Phone: 0755-2552420

P.L.
 Pooj N. Sankaran
 Co. P.L.
 Dr. Shivan Sharma, Anant Nagar

Thank You for the opportunity to provide the design services for the Silver Sanchi Kiosk. We are pleased to have been selected for this project. We will continue to work closely with you throughout the project to ensure the highest quality of work. We are confident that the design will meet your requirements and exceed your expectations. We look forward to working with you on this project.

Autodesk Student Edition

SILVER SANCHI KIOSK PLANT @ LVL 5' 00"

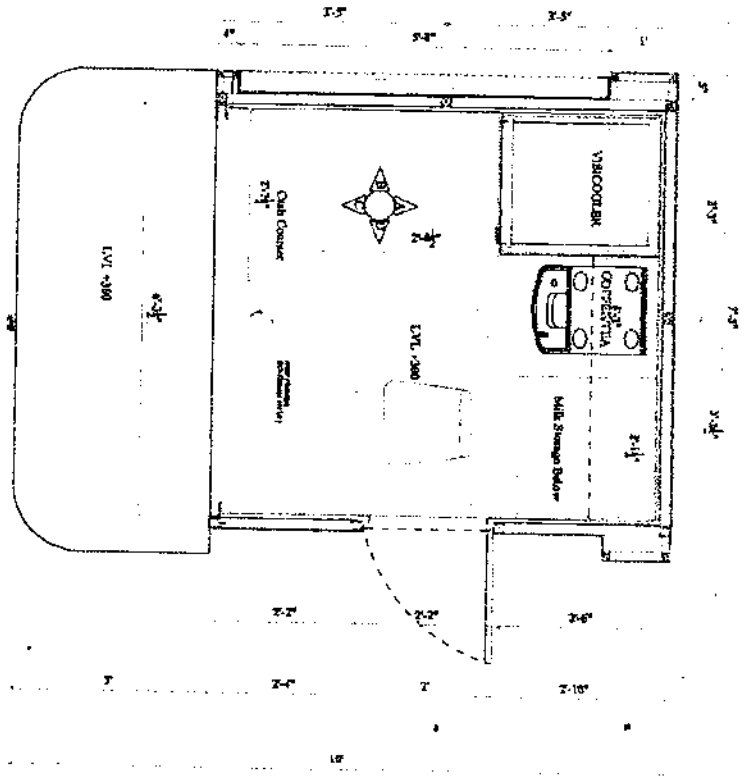

NOTE
 1. THIS DRAWING IS IN FT INCHES
 2. THIS DRAWING IS TO BE READ AND NOT TO BE MEASURED
 3. ANY DISCREPANCY IN THE DRAWING IS TO BE BROUGHT TO THE NOTICE OF ARCHITECT
 4. ALL DRAWING HAS TO BE CAREFULLY READ AND CORRELATED BEFORE THE START OF WORK IN THE SITE

PROJECT
 SILVER SANCHI KIOSK

DRAWING TITLE
 PLANT @ LVL 5' 00"

SIGN:

CLIENT
 MPCDF, BHOPAL

DATE	
ISSUE DATE	17/05/2021
DRAWING TYPE	FOR TENDER

DRAWING NO
 SLKSK 01

Design by:
 DEPARTMENT OF DESIGN
 SPA BHOPAL
 School of Planning and Architecture Bhopal
 Mahatma Road, Bhopal - 462010 Phone: 0755-252600

PL
 Prof N Subhram
 Co PL
 Dr. Annu Sharma, Annu Xara

Sanchi Smart Parlour

Model :- Platinum Parlour

Size :- Interior-10'X9'sq. feet , Exterior -13'X12' sq. feet

DETAILED ESTIMATE FOR THE PROPOSED CONSTRUCTION

BILL OF QUANTITY

Rate as per D.A.R. 2019 (Without GST & Labour Cess) & MPPWD 2020							
	Code No.	Ref.	Description of Item	Total Qty	Unit	Rate (Rs.)	Amount (Rs.)
1	2	3	4	5	6	7	8
1	2.5	MPPW D	Earth work in surface excavation not exceeding 30 cm in depth but exceeding 1.5 m in width as well as 10 sqm on plan including disposal of excavated earth up to 50 m lead and lift up to 1.5 m, disposed soil to be levelled and neatly dressed, All kinds of soil	5.11	CUM	33.00	168.63
2	2.24	MPPW D	Filling available excavated earth (excluding hard rock/Ordinary rock) in trenches, plinth, sides of foundations etc. in layers not exceeding 20cm in depth, consolidating each deposited layer by ramming and watering, lead up to 50 m and lift upto 1.5 m.	2.03	CUM.	72.00	146.16
3	2.26	MPPW D	Supplying and filling in plinth with crusher stone dust + coarse sand under floors including, watering, ramming and compacting in layers not exceeding 20cm in depth and dressing complete. Note: - Maximum thickness of this layer shall be 20 cm.	1.17	CUM	672.00	786.24
4	4.2.2.2	MPPW D	Providing and laying in position cement concrete of specified grade excluding the cost of centering and shuttering - All work up to plinth level : 1:3:6 (1 Cement : 3 coarse sand (zone-II) : 6 graded stone aggregate 40 mm nominal size)	3.65	CUM.	4052.00	14789.80
5	4.1.1.2	MPPW D	Providing and laying in position specified grade of reinforced cement concrete, excluding the cost of centering, shuttering, finishing and reinforcement - All work up to plinth level : 1:1.5:3 (1 cement : 1.5 coarse sand (zone-III) : 3 graded stone aggregate 20 mm nominal size)	0.76	CUM.	4933.00	3749.08
6	6.1.2	MPPW D	Brick work with common burnt clay F.P.S. (non modular) bricks of class-150 in foundation and plinth in: Cement mortar 1:6 (1 cement : 6 coarse sand)	2.68	CUM.	5626.00	15077.68
7	4.13	MPPW D	Applying a coat of residual petroleum bitumen of grade of VG-10 of approved quality using 1.7 kg per square metre on damp proof course after cleaning the surface with brushes and finally with a piece of cloth lightly soaked in kerosene oil.	3.57	S.Q.M.	124.00	442.68
8	4.11	MPPW D	Providing and laying damp-proof course 50mm thick with cement concrete 1:2:4 (1 cement : 2 coarse sand (zone-III) : 4 graded stone aggregate 12.5mm nominal size)	1.79	S.Q.M.	247.00	442.13

9	2.39.3	MPPW D	Providing and injecting chemical emulsion for preconstructional antitermite treatment and creating a chemical barrier under and around the column pitwall trench basement excavation top surface if plinth filling junction of wall and floor along the external perimer of binding expansion joints,surrounding of pipes and conduits etc.complete(plinth area of the building at ground floor only shall be measured as per 1.S.6313(Part II 1981) aldrine emulsifiable concrete or any other approved material such as heptachlor or chlordanse will be used.The rate of application of chemical emulsion shall be as follows:- (1) treatment for masonry & foundation 5 litres per sq.m. (2) back fill in immediate contact with foundation 7.5 litre per sq.m (3)treatment of top surface of plinth filling 5 liters per sq.m. (4) treatment of soil along external parameter of building 7.50 lire per sq.m.	15.02	S.Q.M.	53.00	796.05
10	10.6.1	MPPW D	Supplying and fixing rolling shutters of approved make, made of required size M.S. laths, interlocked together through their entire length and jointed together at the end by end locks, mounted on specially designed pipe shaft with brackets, side guides and arrangements for inside and outside locking with push and pull operation complete, including the cost of providing and fixing necessary 27.5 cm long wire springs manufactured from high tensile steel wire of adequate strength conforming to IS: 4454 - part I and M.S. top cover of required thickness for rolling shutters.80x1.25 mm M.S. laths with 1.25 mm thick top cover	6.32	SQM	2200.00	13904.00
11	10.9	MPPW D	P/F Fixing Ball Bearing For Rolling Shutter	7.92	NOS	366.00	2898.72
12	11.56	MPPW D	Providing and laying tactile tile (for vision impaired persons as per standards) of size 300x300x9.8mm having with water absorption less than 0.5% and conforming to IS:15622 of approved make in all colours and shades in for outdoor floors such as footpath, court yard, multi modals location etc., laid on 20mm thick base of cement mortar 1:4 (1 cement : 4 coarse sand) in all shapes & patterns including grouting the joints with white cement mixed with matching pigments etc. complete as per direction of Engineer-in-Charge.	15.02	SQM.	1307.00	19631.14
13		Quotato "	Providing and fixing precoated galvanized iron profile sheets (size, shape and pitch of corrugation as approved by Engineer-in-charge) 0.50 mm (+ 0.05 %) total coated thickness with zinc coating 120 grams per sqm as per IS: 277. in 240 mpa steel grade, 5-7 microns epoxy primer on both side of the sheet and polyester top coat 15-18 microns. Sheet should have protective guard film of 25 microns minimum to avoid scratches during transportation and should be supplied in single length upto 12 metre or as desired by Engineerin-charge. The sheet shall be fixed using self drilling / self tapping screws of size (5.5x 55 mm).with EPDM seal, End flashing and Gutter, complete upto any pitch in horizontal/ vertical or curved surfaces, including Nitrile Sheet 19mm Alu foil A-FLE insulation (as per fire retardent norms). Excluding the cost of purlins, rafters and trusses and including cutting to size and shape wherever required.	21.00	Sqm	543.00	11403.00
14	10.14.2	MPPW D	Steel work in built up M.S. tubular section (round, square or rectangular hollow tubes etc.) trusses/frame work etc including cutting, hoisting, fixing in position and applying a priming coat of approved steel primer, including welding and bolted with special shaped washers etc. complete	552.33	Kg.	109.00	60203.97

15			<p>Providing and fixing factory made single extruded WPC (Wood polymer composite solid plain white color board for backing of cupboards and bathrooms kitchen cabinets etc. of required size comprising of virgin polymer of K value 58-60 (Suspension grade), calcium carbonate and natural fibers (wood powder/rice husk/wheat husk) and non toxic additives (maximum toxicity index of 12 for 100 gms.), having minimum density of 650 kg/cum and screw withdrawal strength of 1800 N (Face) & 900 N (Edge) minimum compressive strength 50 N/mm² modulus of elasticity 850 N/mm² and resistance to spread of flame of Class A category with property of being termite-borer proof, water/moisture proof and fire retardant and fixing with stainless steel screws etc. all as per direction of Engineer-in-Charge. (Note: stainless steel screws shall be paid separately)</p> <p>WPC WORK on walls and Ceiling 12mm WPC</p>	43.91	SQM.	1300.00	57083.00
16	8.7.3	MPPW D	<p>Designing, fabricating, testing, installing and fixing in position Curtain Wall with Aluminium Composite Panel (ACP) Cladding, with open grooves for linear as well as curvilinear portions of the building, for all heights and all levels etc. including:</p> <p>a) Structural analysis and design and preparation of shop drawings for pressure equalisation or rain screen principle as required, proper drainage of water to make it watertight including checking of all the structural and functional design.</p> <p>b) Providing, fabricating and supplying and fixing panels of aluminium composite panel cladding in pan shape in metallic colour of approved shades. The aluminium composite panel cladding sheet shall be coil coated, with kynar 500 based PVDF / fluoropolymer resin coating of approved colour and shade on face # 1 and polymer (Service) coating on face # 2 as specified using stainless steel screws, nuts, bolts, washers, cleats, weather silicone sealant, backer rods etc.</p> <p>c) The fastening brackets of Aluminium alloy 6005 T5 / MS with Hot Dip Galvanised with serrations and serrated washers to arrest the wind load movement, fasteners, SS 316 Pins and anchor bolts of approved make in SS 316, Nylon separators to prevent bi-metallic contacts all complete required to perform as per specification and drawing The item includes cost of all material and labour component, the cost of all mock ups at site, cost of all samples of the individual components for testing in an approved laboratory, field tests on the assembled working curtain wall with aluminium composite panel cladding, cleaning and protection of the curtain wall with aluminium composite panel cladding till the handing over of the building for occupation. Base frame work for ACP cladding is payable under the relevant aluminium items. The Contractor shall provide curtain wall with aluminium composite panel cladding, having all the performance characteristics all complete, as per the Architectural drawings, as per item description, as specified, as per the approved shop drawings and as directed by the Engineer-in-Charge. However, for the purpose of payment, only the actual</p>				
			<p>e) The fastening brackets of Aluminium alloy 6005 T5 / MS with Hot Dip Galvanised with serrations and serrated washers to arrest the wind load movement, fasteners, SS 316 Pins and anchor bolts of approved make in SS 316, Nylon separators to prevent bi-metallic contacts all complete required to perform as per specification and drawing The item includes cost of all material and labour component, the cost of all mock ups at site, cost of all samples of the individual components for testing in an approved laboratory, field tests on the assembled working curtain wall with aluminium composite panel cladding, cleaning and protection of the curtain wall with aluminium composite panel cladding till the handing over of the building for occupation. Base frame work for ACP cladding is payable under the relevant aluminium items. The Contractor shall provide curtain wall with aluminium composite panel cladding, having all the performance characteristics all complete, as per the Architectural drawings, as per item description, as specified, as per the approved shop drawings and as directed by the Engineer-in-Charge. However, for the purpose of payment, only the actual</p>	31.26	Sqm	2500.00	78150.00
17	11.84.1.1	MPPW D	<p>Fine granite dark Black/dark Red/ White with self design/ pattern/crystals of other colors of glitter DESK WORK(Providing Granite 20sqft for Working Counter)</p>	1.80	Sqm	2500.00	4500.00
18	9.133.2		<p>Fire retardant plywood conforming to IS: 5509. SHELF / RACKS /EXTRA STORE ON TOP (220 sqft)</p>	14.00	Sqm	560.00	7840.00

19	Quotation	Aluminium Profile LED Glow Box, HiSign/ADS 3000K Module, HiSign/ADS Waterproof IP67 Power supply with 2 years warranty.	4.1	Sqm	5350.00	21935.00
20	Quotation	3 SANCHI LOGO IN ACRYLIC WITH THEME LIGHT 900X 810MM	3	Nos.	2000.00	6000.00
21	Quotation	3mm A cast, UB or Astari 040 acrylic Cutouts Double Embossing, HiSign/ADS 3000K Module, HiSign/ADS Waterproof IP67 Power supply with 2 years warranty.	2	Sqm	2000.00	4000.00
22	Quotation	ENGRAVED LETTER IN FRONT IN ACRYLIC (MILK PARLOUR)	2	Nos.	5000.00	10000.00
23	Quotation	LIGHTED BACKSIDE IN ACRYLIC FOR ENGRAVED LETTER	1	Nos.	5000.00	5000.00
24	Quotation	WALL PAPER WORK (40 TO 100/SQFT)	8	Sqm	500.00	4000.00
25	Quotation	LED Lights 8w	18	Nos.	180.00	3240.00
26	Quotation	Ceiling Fan	1	Nos.	1500.00	1500.00
27	Quotation	Exhaust Fan 230 Mm	1	Nos.	1200.00	1200.00
28	Quotation	Vinyl Printing & Installation (2 mascot print, front Sanchi product Print (9 X 3 FT), Full side prints)	1	Sqm	700.00	700.00
29	Quotation	SWITCHES /ELECTRICAL WIRING WITH ELECTRIC POINTS(4 nos 15AMP, 3 nos 10AMP.)	1	L.S.	1000.00	1000.00
					TOTAL	350587.28
				Say Rs.	3.51	Lacs.



Platinum Kiosk Sanchi : 3D VIEWS

- NOTE**
1. THIS DRAWING IS IN FT INCHES
 2. THIS DRAWING IS TO BE READ AND NOT TO BE MEASURED
 3. ANY DISCREPANCY IN THE DRAWING IS TO BE BROUGHT TO THE NOTICE OF ARCHITECT
 4. ALL DRAWING HAS TO BE CAREFULLY READ AND CORRELATED BEFORE THE BEGINNING OF WORK IN THE SITE

PROJECT
Platinum Kiosk Sanchi

DRAWING TITLE
3D VIEWS

SIGN:

CLIENT

MPCDF, BHOPAL

ISSUE DATE
17/05/2021

DRAWING TYPE
FOR TENDER

DRAWING NO

PLKSK 06

Design by:

DEPARTMENT OF DESIGN
SFA BHOPAL

School of Planning and Architecture, Bhopal
Newfield Road, Bhopal - 462030 Phone: 0755-3325660

P.L.
Prof. N. Siddharan
Co P.L.
Dr. Shweta Sharma, Anshu Xaxa

NOT SPECIFIED WITH AUTODESK SECTION FOR
 PROVIDING AND QUANTITIES OF SPEC AC7 PANELS
 (AS PER THE REQUIREMENTS PROVIDED), OR ALL PANELS
 SHALL BE RELATED TO COMPLETELY BLENDED VIEW
 (EXCEPT FROM ANY DISCREPANCY)

Section 2-08000 M&E Isolator Section 4 mm
 data with Autodesks section for further
 Pricing

Platinum Kiosk Sanchi SECTIONAL ELEVATION C

Section 2-08000 M&E Isolator Section 4 mm
 data with Autodesks section for further
 Pricing

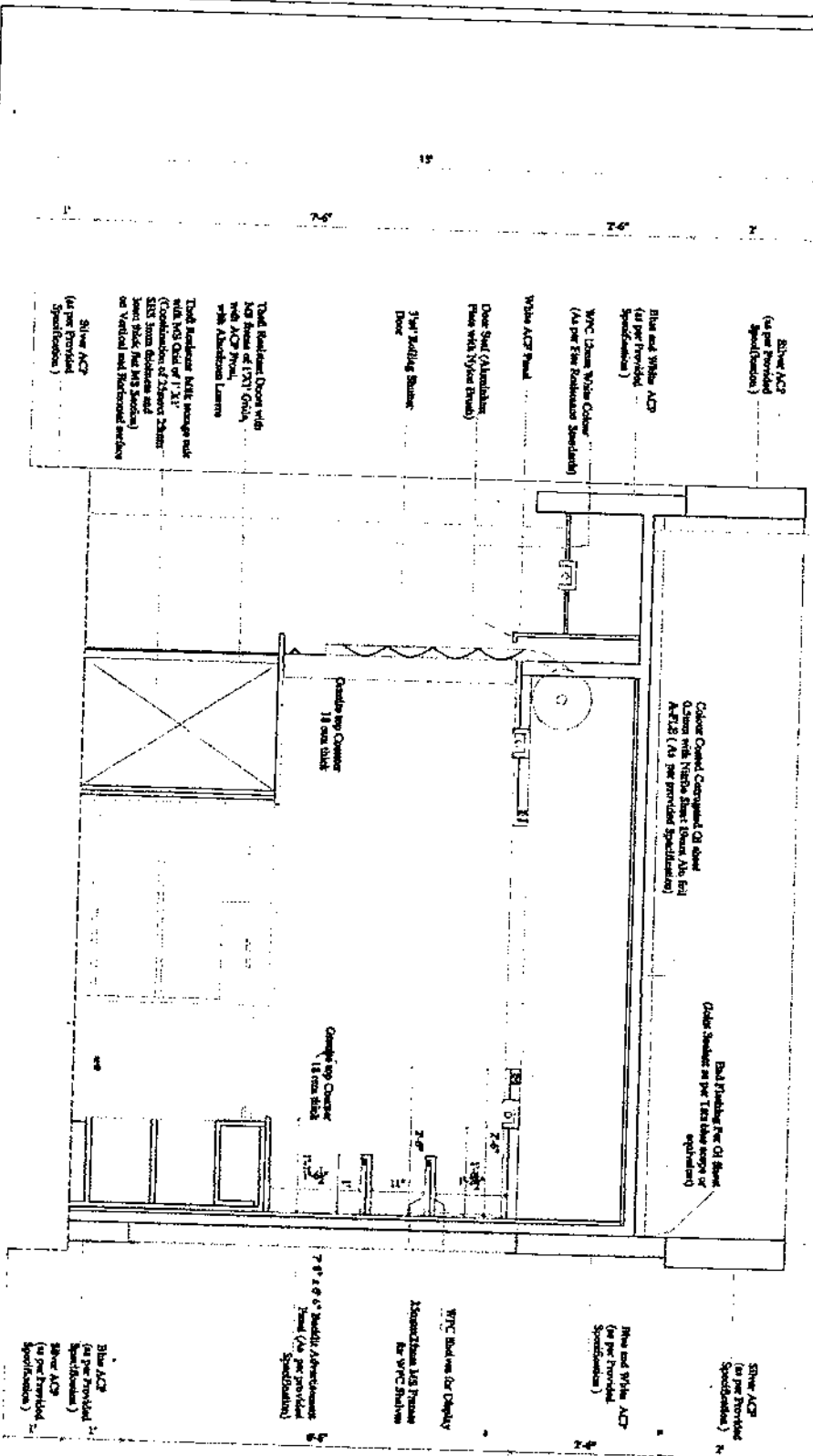

- NOTE**
1. THIS DRAWING IS IN FT INCHES
 2. THIS DRAWING IS TO BE READ AND NOT TO BE MEASURED
 3. ANY DISCREPANCY IN THE DRAWING IS TO BE BROUGHT TO THE NOTICE OF ARCHITECT
 4. ALL DRAWING HAS TO BE CAREFULLY READ AND RELATED BEFORE THE WORK IN THE SITE

PROJECT
Platinum Kiosk Sanchi

DRAWING TITLE
SECTIONAL ELEVATION C

CLIENT
MPCDF, BHOPAL

ISSUE DATE	DRAWING TYPE
17/05/2021	FOR TENDER

DESIGNER
DEPARTMENT OF DESIGNER
SPA BHOPAL

PL
Prof N. Bhatnagar
Co P.L
Dr. Shweta Sharma, Anamika Zaria

DRAWING NO
PLKSK 04

SCHOOL OF PLANNING AND ARCHITECTURE BHOPAL
 National Road, Bhopal, Madhya Pradesh - 462018 Phone: 0755-2519900

Platinum Kiosk Sanchi

SECTIONAL ELEVATION B

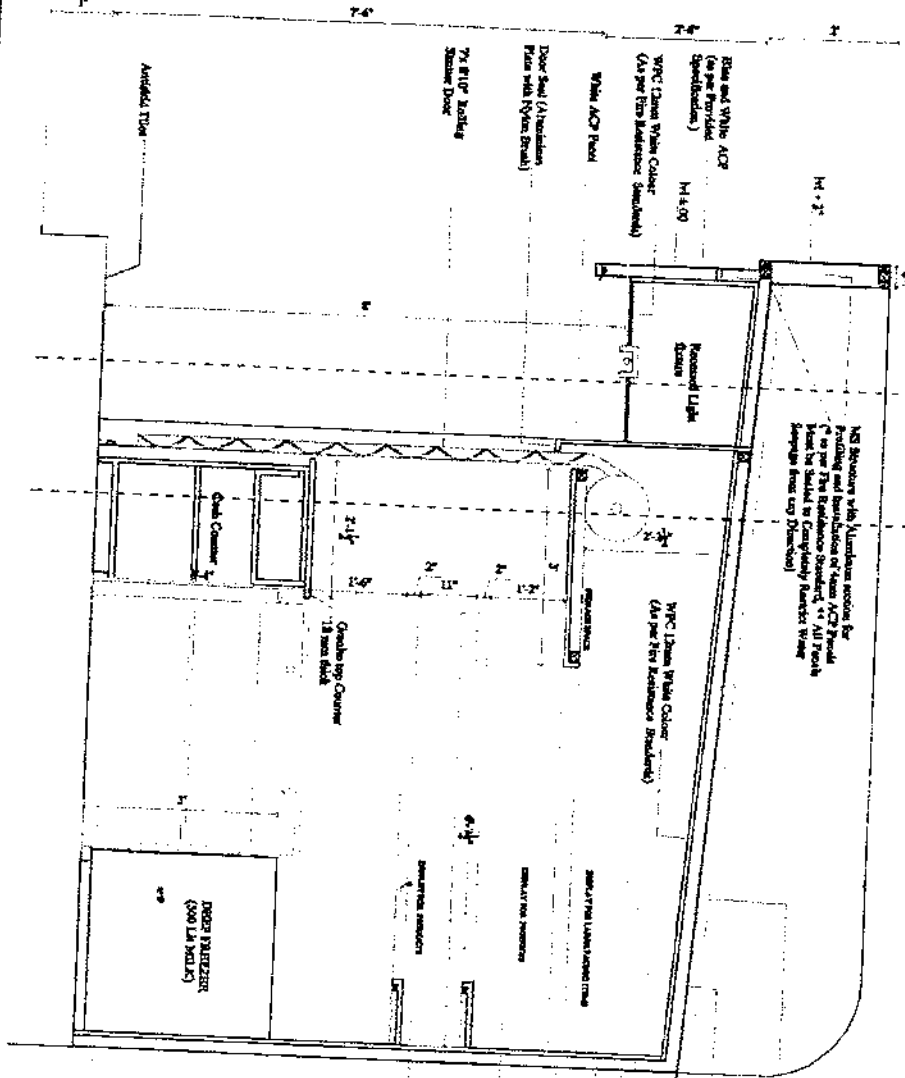

NS Structure with Aluminium section for Profile and Installation of Glass ACP Panel (As per BSN Standards - Standard) or All Panels to be fixed in Completely Random Way (As per BSN Standards - Standard)

Special System NS Elevation Section & Unit Work with Aluminium section for Surface Finishing

NS Structure with Aluminium section for Profile and Installation of Glass ACP Panel (As per BSN Standards - Standard) or All Panels to be fixed in Completely Random Way (As per BSN Standards - Standard)

Panel Finishing For GI Sheet
Color Standard as per 7mm Glass scope as per (As per BSN Standards - Standard)

Color Glass Composite GI Sheet
4mm with Nylon Glass for Sheet (As per BSN Standards - Standard)

WVC Glass White Color
(As per BSN Standards - Standard)

Sheet is about 100 mm
Section is 4mm thick
Insulated color Glass Composite GI Sheet (As per BSN Standards - Standard)

WVC Section for Sliding
2mm Glass 100 mm
As per BSN Standards - Standard

Door Finishing For GI Sheet
Color Standard as per 7mm Glass scope as per (As per BSN Standards - Standard)

- NOTE**
1. THIS DRAWING IS IN FT INCHES
 2. THIS DRAWING IS TO BE READ AND NOT TO BE MEASURED
 3. ANY DISCREPANCY IN THE DRAWING IS TO BE BROUGHT TO THE NOTICE OF ARCHITECT
 4. ALL DRAWING HAS TO BE CAREFULLY READ AND NOTED BEFORE THE START OF WORK IN THE SITE

<p>PROJECT</p> <p>Platinum Kiosk Sanchi</p>	
<p>DRAWING TITLE</p> <p>SECTIONAL ELEVATION B</p>	
<p>ARCH:</p> <p>MPCDF, BHOPAL</p>	<p>DATE</p> <p>17/05/2021</p>
<p>CLIENT</p> <p>MPCDF, BHOPAL</p>	<p>DRAWING NO</p> <p>PLKSK 03</p>
<p>Design by:</p> <p>DEPARTMENT OF DESIGN</p> <p>SPAJ BHOPAL</p> <p>School of Planning and Architecture Bhopal National Road, Bhopal, Bhopal - 466003 Phone: 0755-253800</p>	<p>DATE</p> <p>17/05/2021</p>
<p>FOR TENDER</p>	<p>FOR TENDER</p>
<p>PL</p> <p>Prof. N. Bhatnagar</p> <p>Co-PI</p> <p>Dr. Shantanu Sharma, Anurag Saxena</p>	<p>FOR TENDER</p>

Platinum Kiosk Sanchi SECTIONAL ELEVATION A

Shree Shikha IES Building Section A
Scale: 1/4" = 1'-0" (As per Indian
Practice)

All Structures with Aluminium section for
finishing and installation of Glass ACP Panels
as per the Manufacturer's Standard. All Panels
shall be finished by Complicity Surface Finish
(Sample from any Drawing)

PRODUCED BY AN/AUTODESK STUDENT VERSION

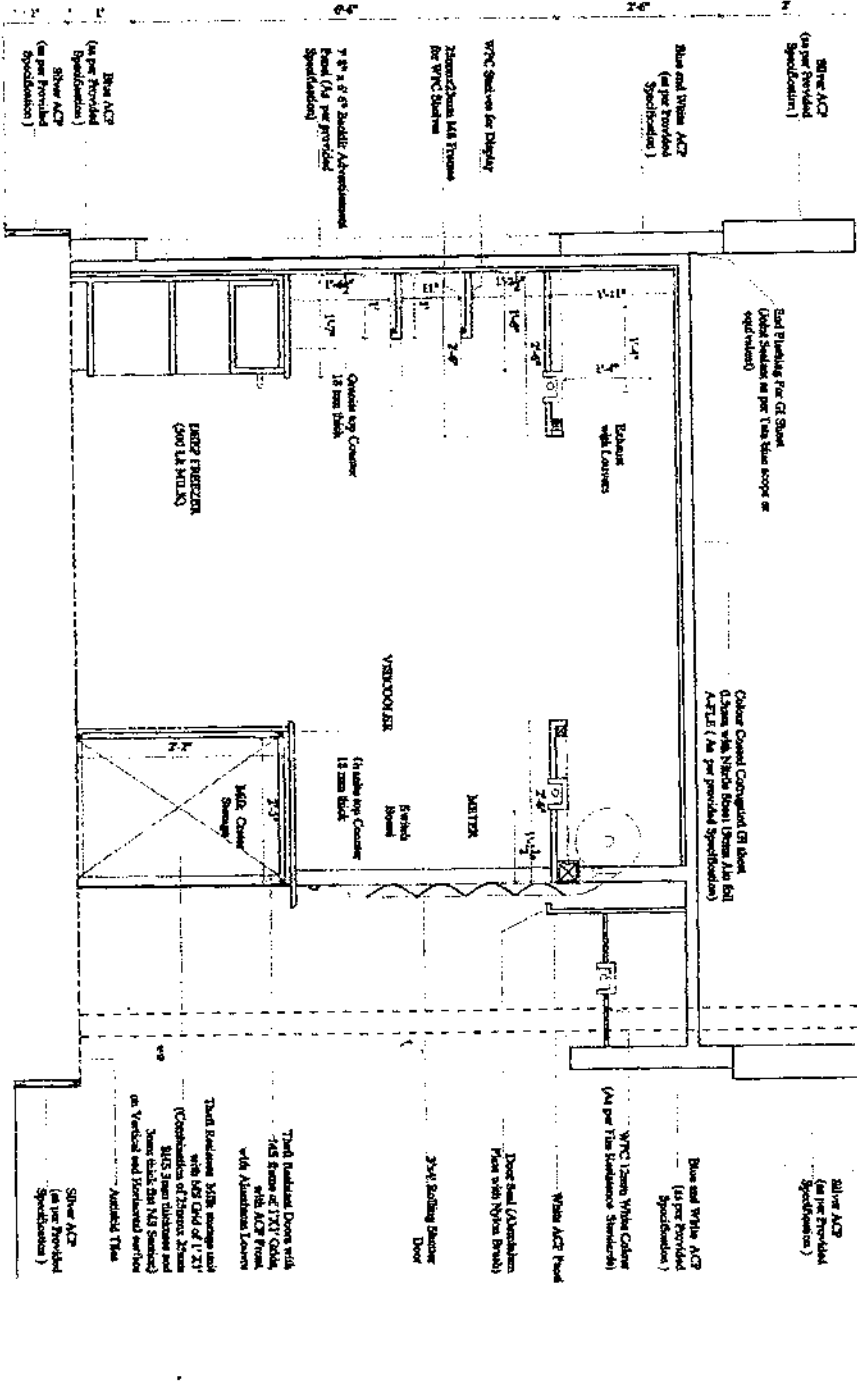

Blue ACP (As per Provided Specifications)
White ACP (As per Provided Specifications)

Blue and White ACP (As per Provided Specifications)
WPC Glass White Colour (As per the Building Structure)

NOTE
1. THIS DRAWING IS IN FT INCHES
2. THIS DRAWING IS TO BE READ AND NOT TO BE MEASURED
3. ANY DISCREPANCY IN THE DRAWING IS TO BE BROUGHT TO THE NOTICE OF ARCHITECT
4. ALL DRAWING HAS TO BE CAREFULLY READ AND CORRECTED BEFORE THE COMMENCEMENT OF WORK IN THE SITE

PROJECT
Platinum Kiosk Sanchi

DRAWING TITLE
SECTIONAL ELEVATION A

CLIENT
MPCDF, BHOPAL

DATE
ISSUE DATE: 17/05/2021
DRAWING TYPE: FOR TENDER

DRAWING NO
PLKSK 02

DESIGNER BY:
Dr. Shikha Singhvi, Anson Kulkarni

DEPARTMENT OF DESIGN:
SPA BHOPAL

PROJECT:
Chief of Planning and Architecture Bhopal
Number: 1001, Bhopal, District: - 462001, Phone: 0755-2538800

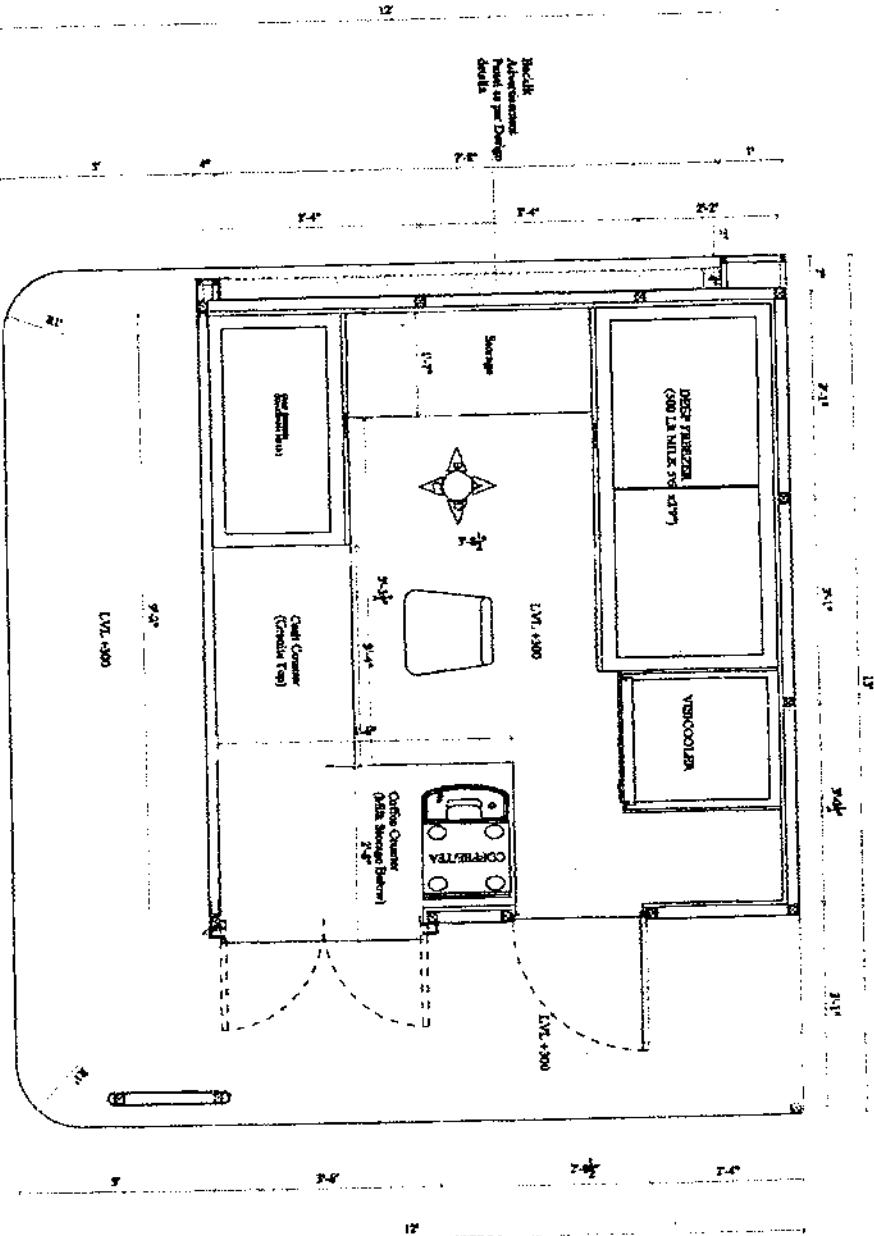

Platinum Kiosk Sanchi
FLOOR PLAN @ LVL 5' 00"

PROJECT
 Platinum Kiosk Sanchi

DRAWING TITLE
 PLAN @ LVL 5' 00"

NO:

CLIENT
 MPCDF, BHOPAL

DATE	
ISSUE DATE	17/05/2021
DRAWING TYPE	FOR TENDER

DRAWING NO
 PLKSK 01

DESIGNER BY:
 DEPARTMENT OF DESIGN
 SPA BHOPAL
 School of Planning and Architecture, Bhopal
 Member (Arch), (2001), Regd. (4022) Member (2005-2020)

P.I.
 Prof N Budhwar
 Co P.I.
 Dr Shantaram, Anant Kulkarni

- NOTE**
1. THIS DRAWING IS IN FT INCHES
 2. THIS DRAWING IS TO BE READ AND NOT TO BE MEASURED
 3. ANY DISCREPANCY IN THE DRAWING IS TO BE BROUGHT TO THE NOTICE OF ARCHITECT
- ALL DRAWING HAS TO BE FULLY READ AND CHECKED BEFORE THE WORK IN THE SITE